ANDHRA JYOTI, Vijayawada, Regd. No. H. 543

ఉదయం

ఆంధ్రజ్యోతి

ఎడిటర్: నార్ల వెంకటేశ్వరరావు

Telephone 4343

చందా రేట్లు

	ఏజెంట్ ద్వారా రు. న.పై.	పోస్టు ద్వారా రు. న.పై
ఒక మాసానికి	3-75	5-00
మూడు మాసాలకు	11-25	15-00
ఆరు మాసాలకు	22-50	30-00
సంవత్సరానికి	45-00	60-00

సర్క్యులేషన్ మేనేజరి
ఆంధ్రజ్యోతి, పో. బా. నెం. 334 విజయవాడ-2.

సంపుటి 8 : సంచిక 330 | విజయవాడ, జూన్ 11, 1968 మంగళవారం | 6 పేజీలు : 12 పైసలు

12/113

గాజుతో నిర్మించిన మోటారుకారు

లండన్, జూన్ 10— గాజుతో నిర్మించిన మోటారు కారును లండన్‌లో ఇటీవల చూపించారు. వెళ్ళు భాగాలను, పై భాగాన్ని గాజుతో నిర్మించారు. పిల్లు ప్లాస్టిక్ పిల్లు. ఈ మోటారుకారు పేరు క్వాసార్ యూనివర్ సిటీ కార్. ఈ మోటారుకారు పొడవు ఆరు అడుగుల నాలుగు అంగుళాలు. వెడల్పు అయిదు అడుగుల ఆరు అంగుళాలు. ఎత్తు ఆరు అడుగుల రెండు అంగుళాలు. ఆరుగురు ప్రయాణం చేయవచ్చు. ఈ మోటారుకారు బరువు 1,456 పౌండ్లు. 50 మైళ్ళ వేగంతో పోతుంది. ప్రమాదం సంభవించే సమయంలో వెనుతగిలే భాగం మాత్రమే ముక్కలు ముక్కలయిపోతుంది.

కాంగ్రెసు సంస్థలో డాక్టర్ పి.సి. ఘోష్ ప్రభృతులు తిరిగి ప్రవేశం

పశ్చిమబెంగాల్ రాజకీయాలలో నూతన పరిణామం

యుగోస్లావ్ విద్యార్థుల కోర్కెలకు టిటో సమ్మతి

సంస్కరణలు అమలుపరచకపోతే తాను రాజీనామాచేస్తానని ప్రెసిడెంట్ ప్రకటన

బెల్గ్రేడ్, జూన్ 10—

యుగోస్లావ్ విద్యార్థులు కోరిన సంస్కరణలను శీఘ్రంగా అమలుపరచగలనని నిన్న రాత్రి ప్రెసిడెంట్ టిటో వాగ్దానం చేశారు. ఈ కృషిలో తాను విఫలుడనైతే రాజీనామా చేయగలనని కూడా ఆయన సూచించారు.

ప్రెసిడెంట్ టిటో జాతి నుద్దేశించి రేడియో టెలివిజన్ ప్రసంగం చేస్తూ ఇలా అన్నారు:

"ఈ సమస్యలను పరిష్కరించలేక పోతే, నేను పదవిలో వుండబోను."

బెల్గ్రేడ్‌లో జరుగుతున్న యుగోస్లావ్ కమ్యూనిస్టు పార్టీ ప్రసిడియం, కార్యవర్గాల సంయుక్త సమావేశం ఏర్పాటు చేయాలని, ఆ సమావేశానికి హాజరై సమస్తం 66 మంది సభ్యులు కార్మికులు, విద్యార్థుల వాంఛితాలను ఎరిపెట్టవలసిన అవసరాన్ని గుర్తించవల్సిందిగా ప్రెసిడెంట్ టిటో ప్రకటించారు.

కొత్త విధాన ప్రకటన రూపొందుతున్న దని అది కొందరు జాలం వ పడుతుగిల దని అయిన తెలియజేశారు.

ప్రెసిడెంట్ టిటో ఇంకా ఇలా అన్నారు:

"ఈ పద్ధతిలో ఎవరు పడవలవాడు ఎవర్తుతుంది అట్టవారికి మనుష్య స్థానం వుండబోదు.

"నెరుకటేతరం కమ్యూనిస్టులలో ఎవరైనా, ఏ పదవిలో వున్నా ఒకవైపున కమ్యూనిస్టు అయితే కలకాలం తమస్థానాన్ని అంటిపెట్టుకు వుండదానికి ప్రయత్నంతకాలదని నేను భావిస్తున్నాను. సమస్యలను ఎదుర్కొని, వాటిని పరిష్కరించగల సమర్థతను వారు అవకాశమివ్వాలి.

"విద్యార్థులు ఇటీవల జరిపిన ప్రదర్శన లలో వ్యక్తంచేసిన కోర్కెలలో అధికభాగాన్ని నేను అంగీకరించాను. పార్టీ కేంద్ర సంఘం కూడా ఈ సమస్యలను పరిష్కరిస్తున్నది. ఈ విషయానికి ప్రదర్శనమివ్వడం పొడ అవసరం, విద్యార్థి ప్రదర్శనలు ఎలా పరిణామాలను శీఘ్రంగా చేశాయి.

కుటుంబ సభ్యుల ముగ్గురి హత్య

ఫైజాబాద్ సమీపంలో దారుణ సంఘటన

ఫైజాబాద్, జూన్ 10—అవకతవకలు అవినీతి సంస్థలకు డైరెక్టరు అయిన శ్రీ ప్రతిందర్ వారి సంగమ. స్త్రీపతి అయిన ఆయన భార్యను, తల్లిని తృప్తిమాలను జూన్ ఎనిమిదవ తేదీన అయిన స్వగృహంలో దారుణంగా హత్యచేసినట్టు ఇక్కడకు అందిన వార్త లనుబట్టి తెలుస్తున్నది.

ఇక్కడకు సుమారు ఎద్దటుమన ప్రస్తుతి దూరంలో వున్న ఎల్కాపాలో ఈ దారుణ సంఘటన జరిగింది.

మాంసాయిదాలతో ఆ హంతకులు ముఖాలు అయిన ఇంటిలో దాటిన వారిపై అనుకోకుండా కాల్పులు, ఎదురుగిల సిబ్బందులను కొట్టుకొని, మరికొందరిని బట్టలు విప్పదీసారు, అయిదు గుర్తుల పాటు జరిగిన అగ్నిప్రమాదం వారి కిరాతకాలు కొలాయిన అవార్తలు బిట్ తెలుస్తున్నవి.

దిష్టాంతంగా ఉన్న శత్రుత్వం ఈ దారుణ సంఘటనకు కారణమని భావిస్తున్నారు.

ఇంతవరకు ఎవరిని అరెస్టు చేయలేదు. పోలీసులు అధికారి కేసును దర్యాప్తు చేస్తున్నారు.

ఇండియా - సోవియట్ మధ్య విమాన సర్వీసు

పెంచడానికి ఉభయ దేశాల అంగీకారం

న్యూఢిల్లీ, జూన్ 10— ఇండియా, సోవియట్ దేశాల మధ్య విమానయాన సర్వీసులను పెంచేందుకు ఉభయ దేశాలు అంగీకరించాయి.

ఉభయదేశాల విమానరవాణా సంస్థల ప్రతినిధివర్గాల మధ్య జరిగిన చర్చలు సోమవారం ముగిశాయి

సోవియట్ సమాఖ్యసంస్థ ప్రస్తుతం వారానికి రెండుసార్లు విమాన సర్వీసులను నడుపుతున్నది. భారత విమానసంస్థ వారానికి మూడు సర్వీసులు నడుపుతున్నది.

సోవియట్ ప్రతినిధివర్గానికి శ్రీ అబ్దుల్ అహమద్ అలినాబోవ్ నాయకత్వం వహించారు. భారత ప్రతినిధి వర్గానికి శ్రీ జి. ఎస్. గోయల్ నాయకత్వం వహించారు.

హైదరాబాద్‌లో మతసమస్యకు వ్యతిరేకంగా అఖిలపక్ష సమావేశం

("ఆంధ్రజ్యోతి" ప్రతినిధి)

హైదరాబాద్, జూన్ 10— నగరంలో ఏర్పడిన మతోద్రిక్త పరిస్థితి దృష్ట్యా మత సంస్థలకు వ్యతిరేకంగా గురువారం సాయంత్రం అరు గంటలకు అన్ని పార్టీల సంయుక్త సమావేశం హైదరాబాద్‌లో ఆంధ్ర సారస్వత పరిషత్ సమావేశంలో జరుగుతుంది.

పట్టణాల అభివృద్ధికి కావలసిన వనరులు

పన్నుల రూపంలో సేకరించడం వినా మార్గాంతరం లేదని గవర్నరు వివరణ

("ఆంధ్రజ్యోతి" ప్రతినిధి) హైదరాబాద్, జూన్ 10—

పట్టణ అభివృద్ధి కార్యక్రమాలకు పన్నులే ప్రధానమైన వనరు అందించితే పన్నులు విధించడంలో మునిసిపాలిటీలు కాస్తారం చేయవలసిన అవసరం లేదని రాష్ట్ర గవర్నర్ ఖందూభాయ్ దేశాయ్ వేడిక్కడ అన్నారు.

ఈ ఉదయం ఉస్మానియా విశ్వవిద్యాలయ ప్రజా పాలనా విభాగంవారిచే నిర్వహించబడుతున్న రెండవ పునశ్చరణ తరగతులను గవర్నర్ ఖందూభాయ్ దేశాయ్ ప్రారంభించారు.

ఈ రోజు చెప్పిన పన్నుల రేటుకి గాను మనం దాచిన పెట్టుబడులను, కాని తరాలవారికి పొదుపుల రూపంలో మనం చల్లించే పన్నులను తక్కువ్ధీతోనూ ప్రతి ఎలం ముట్టుతుందని అయిన వివరించారు.

తొలుత యూనివర్సిటి ఉపాధ్యక్షులు డాక్టర్ డి. యస్. రెడ్డి అహ్వాన వచనాన్ని సమర్పిస్తూ, ఉస్మానియా విద్యాలయం ప్రస్తుతం రజతోత్సవ, జంటు జీవోత్పత్తి శాస్త్రాలలో పునశ్చరణ తరగతులను నిర్వహిస్తున్నదని ఈ ఎనిమిది భవిష్యత్తు ఒక శాశ్వత కార్యక్రమంకొనగందని తాను భావిస్తున్నట్లు అయిన అన్నారు.

గవర్నర్ శ్రీ దేశాయ్ తమ ప్రసంగంలో ఇలా అన్నారు:

"ప్రభుత్వం సహాయం చేయవచ్చునూ అయితే స్థానిక సంస్థలు తమ రాబడులను పెంచుకునే ఎద్దుటులను ప్రయత్నించాలి. ఇదొక పెద్ద సమస్యే. అయినా ధైర్యంతో ఎదుర్కోవాలి" అన్నారు.

ఎన్నికలు రోజులాలాటు పురపాలక సంఘ ఎన్నికలు. అభిరుచులను ఎరిగిన వద్దులపై కీలక గరి పేదులను వ్యాపారస్థులయం వారు ఈ పునశ్చరణ తరగతులను నిర్వహిస్తున్నారు.

ఎదుర్కొంటే ప్రజల జీవితాలు ఏ ఏ తంగా పెరిగిపోవడంతో మునిసిపాలిటీల బాధ్యతలు, ప్రాధాన్యత కూడా బాగా పెరిగినాయని, ప్రస్తుత జీవితాలు మూడు రెట్లు జీవితాలు దృష్టిలో వుంచుకుని అభివృద్ధి పథకాలను యాహాందంతాలను గవర్నర్ శ్రీ దేశాయ్ సలహా ఇచ్చారు.

నగర పరిసర ప్రాంతాలలో ఉపయోగంలో లేని ప్రాంతాలను క్రమంగా వినియోగించుకునే వారికి భూ ఆదాయ అంచనాలేయాలని అయిన అన్నారు.

కార్యక్రమం ఏ విధంగా నడిచేదున్నారో అభిప్రాయం కలిపేస్తే వుండాలని గవర్నర్ హెచ్చరించారు.

వాగ తిరుగుబాటు

నాయకులలో తీవ్ర విభేదాలు — ముగ్గురి నిర్బంధం

కోహిమా, జూన్ 10—

నాగా తిరుగుబాటు నాయకుడు "జెన్" కైటో అజ్ఞాత సైన్యం ప్రధానాధికారి "జెన్" జాహెటోను, ఆయన అనుచరులైన మరి ఇద్దరు అధికారులను ఒక రహస్య ప్రదేశంలో నిర్బంధంలో వుంచినట్టు తెలుస్తున్నది.

నాగా తిరుగుబాటు నాయకులు తమ వేళ్ళను గురువారంనాడు గోల్ హామా గ్రామం వద్ద జరిగిన సంఘర్షణల గురించి పరిశీలించినట్టు, జెన్ కైటో, జెన్ జాహెటోల మధ్య తీవ్ర వాగ్వాదం జరిగినట్టు తెలుస్తున్నది.

ఈ సమావేశం అనంతరం "జెన్" కైటో మాట్లాడుతూ తనను హత్య చేయడానికి "జెన్" జాహెటో ఖుర్రా పన్నినట్టు సమాచారం అందినదని తెలిపాడు.

తనపై చేసిన ఆరోపణను "జెన్" జాహెటో ఖండించగా, ముగ్గురు అజ్ఞాత సైనికులాదేశాలు నేరాన్ని ఒప్పుకుంటూ చేసిన ప్రకటనలను ఉదహరించి, వాటిని త్రోసివేయడానికి కొంతకాలం కొనసాగవలసి వస్తుందని తమ స్వప్నం చేసినట్టు కూడా జెన్ కైటో తెలియజేశాడు.

తర్వాత "జెన్" జాహెటోను, ఆయన అనుచరులైన ఇద్దరు సైనికాధికారులను నిర్బంధంలో వుంచినట్టు "జెన్" కైటో ప్రకటించారు.

ఈ ముగ్గురిని ఎక్కడ నిర్బంధించినదీ తిరుగుబాటు నాయకులలో ఎవరికీ తెలియదని అజ్ఞాత నాగ ఉద్యమం సమన్వయ వర్గాలు తెలియజేశాయి.

"జెన్" కైటో ఎక్కడ వున్నదీ కూడా తెలియదు, ఆయన రహస్య కార్యక్రమాన్ని అనుసరించి కోహిమా జిల్లాలోని ఏదో ఒక ప్రదేశానికి వెళ్ళి వుండవచ్చునని విశ్వసిస్తున్నారు.

నాగ అజ్ఞాత అగ్రనాయకులు తడదిన కొంది రోజులుగా తమకు గ్రామాలలోనే వున్నారు వారు తిరిగి సమావేశమై నూతన పరిణామాల గురించి చర్చించడానికి కనీసం మూడురోజులు పట్టవచ్చునని భావిస్తున్నారు.

"ప్రెసిడెంట్" హస్సియో ఒక రహస్య ప్రదేశంలో అజ్ఞాత అగ్రనాయకుల సమావేశాన్ని ఇదివరకే ఏర్పాటుచేశారు.

మాజీ ముఖ్యమంత్రితోపాటు మరి 12 మంది సభ్యులు లోక్‌దళ్ నుంచి రాజీనామా

పశ్చిమ బెంగాల్‌లో మధ్యంతర ఎన్నికలు

కాంగ్రెసుకు మెజారిటీరాగలదని శ్రీ అతుల్య ఘోష్ వివరణ

కలకత్తా, జూన్ 10—

పశ్చిమ బెంగాల్ మాజీ ముఖ్యమంత్రి డాక్టర్ పి. సి. ఘోష్ లోకదళ్ నుంచి చీలిపోయి నేడు తిరిగి కాంగ్రెసు సంస్థలో చేరారు. ఆయనతో మరి పన్నెండు మంది పార్టీ సభ్యులు కూడా అనుగమించారు.

పశ్చిమ బెంగాల్ ప్రదేశ్ కాంగ్రెసు అధ్యక్షుడు డాక్టర్ ప్రఫుల్లచంద్ర చుందర్ ఈ విషయాన్ని విలేకరులకు తెలియజేశారు.

కాంగ్రెసు సంస్థ ప్రాథమిక సభ్యత్వం కోసం విరాళాలతోపాటు 13 ప్రమాణ పత్రాలు పాలాలను డాక్టర్ ఘోష్ తనకు అందజేసినట్టు అయిన ప్రకటించారు.

నేటి ఉదయం లోక్‌దళ్ నాయకులతో సమావేశం జరిపినప్పుడు ఈ పరిణామం సంభవించినట్టు డాక్టర్ చుందర్ చెప్పారు.

మరికొందరు లోక్‌దళ్ సభ్యులు కాంగ్రెసులో చేరగలరన్న విశ్వాసాన్ని డాక్టర్ ఘోష్ వ్యక్తం చేసినట్టు కూడా అయిన తెలిపారు.

దాదాపు ఒకటిన్నర గంటలపాటు జరిగిన సమావేశంలో ఉభయ నాయకులు రాష్ట్ర రాజకీయ పరిస్థితిని చర్చించారు.

పశ్చిమ బెంగాల్ ప్రదేశ్ కాంగ్రెసు అధ్యక్షుడు డాక్టర్ ప్రఫుల్లచంద్ర చుందర్ ఈ విషయాన్ని విలేకరులకు తెలియజేశారు.

కాంగ్రెసు సంస్థ ప్రాథమిక సభ్యత్వం కోసం విరాళాలతోపాటు 13 ప్రమాణ పత్రాలు పాలాలను డాక్టర్ ఘోష్ తనకు అందజేసినట్టు అయిన ప్రకటించారు.

నేటి ఉదయం లోక్‌దళ్ నాయకులతో సమావేశం జరిపినప్పుడు ఈ పరిణామం సంభవించినట్టు డాక్టర్ చుందర్ చెప్పారు.

మరికొందరు లోక్‌దళ్ సభ్యులు కాంగ్రెసులో చేరగలరన్న విశ్వాసాన్ని డాక్టర్ ఘోష్ వ్యక్తం చేసినట్టు కూడా అయిన తెలిపారు.

దాదాపు ఒకటిన్నర గంటలపాటు జరిగిన సమావేశంలో ఉభయ నాయకులు రాష్ట్ర రాజకీయ పరిస్థితిని చర్చించారు.

లోకదళ్ కార్యవర్గం అత్యవసర సమావేశంలో 6.13 ఓట్ల తేడాతో కాంగ్రెసుకు పార్టీని విక్రయం చేయాలని నిర్ణయించింది. ఉపాధ్యక్షుడు ప్రొఫెసర్ హుమయూన్ కబీర్ తాయకత్వాన ఒక వర్గం ఈ సమస్యను నిర్ణయించడానికి పార్టీ కార్యవర్గానికి కల అధికారాన్ని ప్రశ్నించారు.

పార్టీ కాని కార్యక్రమాన్ని నిర్ణయించడానికి జూన్ 16 వ తేదీన లోకదళ్ సభ్యులు ప్రొఫెసర్ కబీర్ ఏర్పాటు చేశారు.

మార్టిన్ లూథర్ కింగ్ హత్యకేసులో నిందితుడు

అట్లాంటా కోర్టులో హాజరు

అట్లాంటా, జూన్ 10—మార్టిన్ లూథర్ కింగ్ హత్య సందర్భంలో ప్రధాన నిందితుడి అనుమానిస్తున్న జేమ్స్ ఎర్ల్ రే నేడు కోర్టులో వ్యాజ్యస్థానంలో హాజరుపరచారు. జేమ్స్ ఎర్ల్ రే కన్నడిపైన బోలీసు బందోబస్తులో కోర్టుకు తీసుకొచ్చారు.

రే అమెరికాకు అప్పగించడానికి కోరడం జరిగింది.

విజయవాడలో అగ్నిప్రమాదం

విజయవాడ, జూన్ 10 — ఇక్కడ రామకృష్ణాపురంలో నేటి పాయంత్రం 4.50 గంటలకు తీవ్రమైన అగ్నిప్రమాదం సంభవించింది.

మద్రాసు వ్యాయకాల మంత్రి శ్రీ ఎన్. మాధవన్ మద్రాసు హైకోర్టుకు ఇద్దరు అదనపు జడ్జీల నియామకాన్ని కేంద్ర నాయకత్వం మంజూరుచేసినట్టు తెలియజేశారు

యూనివర్సిటీ స్థాయిలో తెలుగులో విద్యాబోధన

అందుకు కావలసిన ఏర్పాట్లు అతి మందకొడిగా సాగుతున్నవట

భావి కార్యక్రమం రూపొందింపుకు త్వరలో ముగురు వైస్ ఛాన్సలర్ల సమావేశం హైదరాబాద్‌లో ఏర్పాటు

("ఆంధ్రజ్యోతి" ప్రతినిధి) హైదరాబాద్, జూన్ 10—

యూనివర్సిటీ స్థాయిలో విద్యాబోధనకు తెలుగును ప్రవేశపెట్టడానికి ఇంకా 11 నెలలు మాత్రమే వ్యవధి వున్నప్పటికీ, భాషా విధానానికి సంబంధించిన అనేక విషయాలపై ప్రభుత్వం అస్పష్టంగా వ్యవహరిస్తున్న కారణంగా విద్యాబోధన తెలుగులో చేయడానికి తగిన సన్నాహాలు చాలా మందకొడిగా మాత్రమే జరుగుతున్నవి.

వచ్చే జూన్ నెల నుంచి యూనివర్సిటీ స్థాయిలో విద్యాబోధనను తెలుగులో చేయాలని నిర్ణయించినప్పటికీ తెలుగులో బోధించవలసిన పాఠ్యాంశాలు, భాషాధ్యయం, ఏకీయోగింతవలసిన పదజాలం ఇంకా తయారు కాకపోవడం ఇక్కడ బాధాకరంగా తెలియవస్తుంది.

తెలుగుభాష అభివృద్ధి శిక్షణ పరిశోధన, గ్రంథాల ప్రచురణ నిమిత్తం "సెంట్రల్ ఇనిస్టిట్యూట్ ఆఫ్ ఇంగ్లీష్" ఒకవైపు తెలుగుకు కూడా ఒక ఇన్‌స్టిట్యూట్‌ను నెలకొల్పాలని రెండు సంవత్సరాల క్రితం ప్రతిపాదించారు. ఏర్పాటు చేసినప్పటి

(మిగతా 8 ఏ పేజీలో)

రాష్ట్రపతి జాకిర్ హుస్సేన్‌కు బుడాపెస్ట్ విమానాశ్రయంలో హంగరీ ప్రెసిడెంట్ పాల్ లోసోంకే స్వాగతమిచ్చినప్పటి చిత్రం

కౌన్సిల్ ఎన్నికలకు కాంగ్రెసు అభ్యర్థులు

గొట్టిపాటి బ్రహ్మయ్య, కాసు వెంగళరెడ్డి, వెంకటగిరి రాజా ప్రభృతులకు అవకాశం

ప్రదేశ్ ఎలెక్షన్ కమిటి సమావేశం సిఫారసు

("ఆంధ్రజ్యోతి" ప్రతినిధి) హైదరాబాద్, జూన్ 10—

అసెంబ్లీ నియోజకవర్గం నుంచి శాసన మండలికి జూన్ 28వ తేదీన జరగనున్న ఎన్నికలో పోటీ చేయడానికి ఎదుగురు అభ్యర్థులను సెంట్రల్ పార్లమెంటరీ బోర్డుకు నేడు ప్రదేశ్ ఎలెక్షన్ కమిటి సిఫారసుచేసినట్టు తెలుస్తున్నది.

ప్రదేశ్ కాంగ్రెసు అధ్యక్షుడు శ్రీ కాకాని వెంకటరత్నం అధ్యక్షతన ఎలెక్షన్ కమిటి సమావేశం జరిగింది. ముఖ్యమంత్రి, సభ్యులందరు సమావేశానికి హాజరైనారు. ఈ సమావేశం ఒక అరగంటసేపు జరిగింది.

అభ్యర్థుల పేర్లను రేపు ప్రకటించనున్నట్టు సమావేశం అనంతరం శ్రీ కాకాని విలేకరులకు చెప్పారు.

అసెంబ్లీ నియోజకవర్గంనుంచి శాసన మండలికి ఎన్నికైన సదిమంది సభ్యులు జూన్ ఒకటవ తేదీన రిటైర్ అవుతారు. అందులో ఎనమండుగురు కాంగ్రెసు సభ్యులు. వారి పేర్లు ఇవి: శ్రీ గొట్టిపాటి బ్రహ్మయ్య, శ్రీ ఆబూ యూనస్, శ్రీ ఎం. వి. గౌతమ్, శ్రీ డి. గోవిందరాజులు, శ్రీ ఎన్. వి. జగన్నాథం, శ్రీ ఎస్. మాలకొండారెడ్డి, శ్రీ ఎస్. రామచంద్రయ్య, శ్రీ పాలాది రామయ్య, శ్రీ తోట రామస్వామి, శ్రీ జి. వి. సుధాకరరావు.

శ్రీ గొట్టిపాటి బ్రహ్మయ్య, శ్రీ కాసు వెంగళరెడ్డి, శ్రీ ఎం. ఆర్. శ్యామ్‌రావు, శ్రీ రహ్మాన్ ఖాన్ (శ్రీకాకుళం), వెంకటగిరి రాజా, శ్రీ తోట రామస్వామిగార్లను ప్రదేశ్ ఎలెక్షన్ కమిటి సిఫారసుచేసినట్టు తెలుస్తున్నది.

అభ్యర్థిత్వం నిరాకరించిన శ్రీ సుధాకర రావు అభ్యర్థిత్వాన్ని అయినపై క్రిమినల్ కేసు విచారణలో వున్న కారణంగా ముఖ్యమంత్రి అనుమోదించలేదని తెలుస్తున్నది. ప్రత్యామ్నాయ అభ్యర్థిని నిర్ణయించవలసి అయిన నూచించారు.

ముఖ్యమంత్రి నేటి సాయంత్రం ఇక్కడి నుంచి బయలుదేరి మద్రాసు వెళ్ళేముందు ఎడవ స్థానానికి అభ్యర్థిని నిర్ణయించగలరని భావిస్తున్నారు.

శాసనమండలి ఎన్నికలు

ఇద్దరు కాంగ్రెసు సభ్యులపై క్రమశిక్షణ చర్య

("ఆంధ్రజ్యోతి" ప్రతినిధి)

హైదరాబాద్, జూన్ 10— స్థానిక సంస్థల నియోజకవర్గంనుంచి శాసన మండలికి జరుగనున్న ఎన్నికలో కాంగ్రెసు అధికార అభ్యర్థులతో పోటీ చేస్తున్నందుకు ఇద్దరు ప్రముఖులను ప్రదేశ్ కాంగ్రెసు అధ్యక్షుడు శ్రీ కాకాని వెంకటరత్నం నేడు సంస్థనుంచి సస్పెండు చేశారు.

వారిలో ఒకరు ప్రదేశ్ కాంగ్రెసు కమిటీ సభ్యుడు.

శ్రీ కాకాని ఒక పత్రికా ప్రకటనలోనూ పి. సి. సి. సభ్యుడు శ్రీ సి. హెచ్. సంహాద్రి అప్పలనాయుడు, నరసింహేట వందాయితీ సమితి అధ్యక్షుడు శ్రీ ప్రకాశ రెడ్డి కాంగ్రెసు అభ్యర్థులు కారని ఎలాగ ఎన్నికలు, తరంగలు స్థానిక సంస్థల నియోజక వర్గాల సభ్యులు తెలియజేశారు.

గడ్డి లారీలో ధాన్యం బస్తాలు

చెక్ పోస్టు వద్ద పట్టివేత

విజయవాడ, జూన్ 10— గడ్డి లోడుతో నిండిన లారీ మధ్యలో ధాన్యం బస్తాలను దాచి వేసుకుపోతుండగా నేటి ఉదయం అధికారులు పట్టివేసిన ఉదంతం తెలియవచ్చినది.

కృష్ణాజిల్లా గుడివాడ తాలూకా తమిరిశ నుంచి బందరుకు గుంటూరు వైపు వెడుతున్న లారీని విజయవాడ పరిసరాల్లోని గుంటూరు జిల్లా పీకానగరం చెక్ పోస్టులో తనిఖీ చేయగా మూడు బస్తాల "ఇంగారు తీలు" ధాన్యం బయటపడినవి.

ధాన్యాన్ని, లారీని, డ్రైవరును అదే పల్లి పోలీసువారికి వశపరిచారు.

ఈ వారంలో దిగ్వాటి సహసిల్‌దారు శ్రీ జి. మాధవరావు, సిబ్బంది, పోలీసు హెడ్ కానిస్టేబుల్ శ్రీ జి. సుబ్బారావు పాల్గొన్నారు.

విజయవాడలో ఉష్ణోగ్రత

విజయవాడ, జూన్ 10— విజయవాడలో నేటి ఉష్ణోగ్రత 108 హైదరాబాద్ ఉష్ణోగ్రత 95 వారన్ హిట్ డిగ్రీలు

క్రిందటి జనరల్ ఎన్నికల సమయంలో ఇండియన్ యూనియన్ లీగుకు పోటీ సంస్థగా అవతరించిన సమస్త కేరళ ముస్లింలీగ్ నేడు అయినట్టు కాలికట్ వార్త.

1968 జూన్ 11 మంగళవారం
శ్రీ కీలకనామ సంవత్సర
జ్యేష్ఠ బహుళ పాడ్యమి
పాడ్యమి రా॥ 10.01 జ్యేష్ఠ ఉ॥ 7.09
మూల: తె॥ 4.21
కర్వం: మ॥ 2.13 నుంచి 3. 38 వరకు
,, రా॥ 2.56 ,, 1.21 ,,

1968 జూన్ 12 బుధవారం
శ్రీ కీలకనామ సంవత్సర
జ్యేష్ఠ బహుళ విదియ
విదియ: పూ॥ 6.37 పూర్వాషాఢ రా॥ 1.54
కర్వం: మ॥ 12.59 నుంచి 2.25 వరకు

ఆంధ్రజ్యోతి
"తమసో మా జ్యోతిర్గమయ"

నాగ విద్రోహులు

నాలుగేళ్లుగా నాగభూమిలో కాల్పుల విరమణ అమలులో వున్నది. అది గత శుక్రవారం నాడు భగ్నమైంది.

ఈ నాలుగేళ్ళలో అప్పుడప్పుడు భారతీయ భద్రతా దళాలకు, విద్రోహులకు ఘర్షణలు చెదురుమదురుగా జరగకపోలేదు. కాని, మొన్న జరిగినంత పెద్ద ఎత్తున ఈ మధ్య ఎన్నడు జరగలేదట.

నాగభూమి ముఖ్య పట్టణం కోహిమాకు ఎనిమిదిమైళ్ళ దూరంలోనే ఈ సంఘర్షణ జరగడం కూడా విశేషం. సుమారు రెండు వందల మంది విద్రోహులు ఈ సంఘర్షణలో చనిపోవడమో, గాయపడడమో జరిగిందని తెలుస్తున్నది భద్రతా దళాలకు కూడా నష్టం వాటిల్లిందట. కాని, వివరాలింకా తెలియరాలేదు.

ఈ సంఘర్షణను బట్టి ఒక విషయం మాత్రం తెలుస్తున్నది. నాలుగేళ్లుగా నాగభూమిలో కాల్పుల విరమణ మూలంగా శాంతి నెలకొన్నది, ఈ శాంతి కాలంలో విద్రోహులు కేంద్ర ప్రభుత్వ ప్రతినిధులతో చర్చలు సాగిస్తూ వచ్చారు తమకు సంపూర్ణ స్వాతంత్ర్యమిచ్చి వెళ్ళాలని వారు గట్టిగా పట్టుపట్టారు ఇందుకు కేంద్ర ప్రభుత్వం అంగీకరించలేదు. ఇండియన్ యూనియన్‌లో అంతర్భాగంగా వుండే షరతుపై నాగవిద్రోహులతో అవసరమైన సర్దుబాట్లు చేసుకొనడానికి మాత్రమే ప్రభుత్వం సిద్ధపడింది. దీనికి విద్రోహులు సమ్మతించలేదు. ఈ కారణంచేత నాలుగేళ్ళు జరిగిన చర్చలు విఫలమైనాయి.

అయితే, ఈ నాలుగేళ్ళ శాంతికాలాన్ని విద్రోహులు వృథా పోనివ్వలేదు. అప్పుడప్పుడు విద్రోహ చర్యలు, విధ్వంస చర్యలు జరపడం, పోటీ "ప్రభుత్వాన్ని" స్థాపించి ఊళ్ళపై పడి, గ్రామస్థులను బెదరించి "పన్నులు" వసూలు చేయడం అటుంచి, పైనికంగా కూడా వారు బలపడారు. చెదరిపోయిన తమ బలాలను కూడదీసుకున్నారు. చైనా. పాకిస్తాన్‌లకు తమ వారిని ముఠాల ముఠాలుగా పంపించి గెరిల్లా శిక్షణ ఇప్పించడం, ఆయుధాలను సంపాదించడం చేశారు

తమ సంపూర్ణ స్వాతంత్ర్యపు షరతుపై భారత ప్రభుత్వంతో ఎలాగూ సమాధానం కుదరదని తెలుసు కనుక, నాగవిద్రోహులు ఒక వంక చర్చల నాగిస్తూ, మరొక వంక సైనికంగా జాగ్రత్త పడినట్లు గ్రహించవచ్చు. ఈ కారణం చేతనే, భారత ప్రభుత్వం నాగభూమిలో కాల్పుల విరమణను మూడేళ్ల నెలల కొకసారి పొడిగిస్తూ పోవడం, విద్రోహులతో చర్చలు నడిపించడంలోని ఔచిత్యాన్ని పలువురు శంకించడం జరిగింది.

మొన్నటి సంఘర్షణలో విద్రోహులు అతినవీనమైన ఆయుధాలను ఉపయోగించారట. ఫిరంగులు, ధ్యరకం మరి ఫిరంగులు, తేలికరకం మరి ఫిరంగులేకాక చైనాలో తయారైన ఆటోమేటిక్ రైఫిల్స్, పాకిస్తాన్‌లో తయారైన స్వయంచాలిత రాకెట్లు కూడా వారు ప్రయోగించారట. వారినుంచి పట్టుబడిన ఆయుధాలను బట్టి వారు చైనా, పాకిస్తాన్‌ల నుంచి ఆయుధాలను సేకరించినట్టు విదితమవుతున్నది. ఇక ఈ విషయమే అనుమానాలకు తావులేదు అంతేకాక, వారివద్ద దొరికిన కొన్ని పత్రాలను బట్టి చైనాతో, ఉత్తర బ్రహ్మలోని కమ్యూనిస్టు తిరుగుబాటుదారతో వారికి సన్నిహితసంబంధాలున్నట్టు కూడా తెలియవచ్చింది.

కాల్పుల విరమణల్లో నాగభూమిలో శాంతి నెలకొన్నది నాగ జాతీయులలో శాంతిప్రియుల సంఖ్య ఎక్కువైంది. నిజమే. కాని. ఈ శాంతి వ్యవధిని విద్రోహులు తమ బలపడడానికే వినియోగించుకున్నారు. పోయిన పొడుగున వారు ఇంకా ఇంకా తమ బలాన్ని అధికం చేసుకోవడమే జరుగుతుంది. అందువల్ల నాగ సమస్యను ఈ ప్రమాదం దృష్టితో కూడా చూడాలి. విద్రోహుల బలం పెరిగే అవకాశాలన్నిటిని నిరోధించడమే భారత ప్రభుత్వం తన ప్రథమ కర్తవ్యంగా భావించాలి. ఈ కర్తవ్య నిర్వహణలో శాంతికి భంగం కలిగినా వెనుదీయరాదు.

శ్రీ ఈశ్వరదత్

త్రివేణీ సంగమ స్థానంలో వనిచేసినందువల్ల కాబోలు, ఆ గంగా గాంభీర్యం, ఆ యమున ఉద్వేగం, ఆ సరస్వతి స్వచ్ఛత మొన్న ఢిల్లీలో కాశ్మీరంగా కన్నుమూసిన శ్రీ కుందూరి ఈశ్వరదత్ శైలిలో కానవచ్చేవి

ఆయన కలం వేదిని విరజిమ్మినా, ఆయన గుండె అమృతాన్ని చిలికేది. అందువల్లనే, ఆయన విమర్శలో లాలిత్యం తొణికిసలాడేది.

వ్యక్తులను, వారి అలవాట్లను, అభిరుచులను పరిశీలించడంలో నేమి, సంఘటనలను అంచనా కట్టడంలోనేమి ఆయన సిద్ధహస్తుడు. వ్యక్తుల స్వరూప స్వభావాల చిత్రణలో ఆయనకు ఆయనేసాటి. అందువలనే, చిన్నప్పుడే ఆయన వ్రాసిన "పెన్‌పోర్ట్రెయిట్స్" భారత దేశంలోని ప్రముఖ రాజనీతిజ్ఞులను సయితం ఆకర్షించాయి, అలరించాయి.

ఆంధ్రదేశం ఒక సి. వై. చింతామణిని, ఒక కోటంరాజు రామారావును, ఒక భాసా సుబ్బారావును, ఒక ఎమ్. చలపతిరావును భారత దేశానికి ప్రసాదించింది. ఆ కోవలోని వారే శ్రీ ఈశ్వరదత్ కూడా.

నిర్వికల్పత్వానికి ఆయన పెట్టింది పేరు. ఆత్మ విశ్వాసానికి ఆయన మారుపేరు. అందువల్లనే. అలాంటి పత్రికా రచయితల పలెనే ఆయన ఏ పత్రికలో కూడా కుదురుకోలేకపోయారు ఎన్నో పత్రికలను ఆయన పెట్టారు. మరెన్నో పత్రికలలో ఆయన పని చేశారు.

వివిధ పత్రికలలో విభిన్నమైన బాధ్యతలలో తన స్వానుభవాలను సుబోధకమైన, హృదయంగమమైన శైలిలో వివరిస్తూ ఆయన వ్రాసిన "ది స్ట్రీట్ ఆఫ్ ఇంక్" అన్న గ్రంథం ఆయన రచనా చాతురికి మచ్చుతునక వంటిది. కాంగ్రెసు చరిత్రలో మరుగున పడిన ఎన్నో విషయాలను పరిశోధించి, వెలికితీసి ఆయన వ్రాసిన "కాంగ్రెస్ సైకోపీడియా" ఆయన పరిశోధనాదృష్టికి ప్రతీక.

ఇంతటి బహుముఖ ప్రజ్ఞావంతుడు కనుకనే ఆయన సర్ తేజ్ బహదూర్ సప్రూ వంటి రాజనీతిజ్ఞునికి సన్నిహితుడు కాగలిగారు, సర్ చిర్రావూరి యజ్ఞేశ్వర చింతామణిని పోలిన పత్రికా సంపాదకునికి సహచరుడు కాగలిగారు; సర్ మీర్జా ఇస్మాయిల్ వంటి పరిపాలనా దక్షునికి కుడిభుజం కాగలిగారు.

ఆ శైలిలోని సారళ్యం, ఆ వాక్యంలోని విన్యాసం, ఆ విషయ వివరణలోని నైపుణ్యం ఇక చూడలేమన్న భావన ఎంత బాధాకరంగా వున్నదిః

ఆయన కుటుంబానికి మా హృదయపూర్వకమైన సానుభూతి.

డాక్టర్ల నిరుద్యోగం

ఒకప్పుడు మనకు ఇంజనీర్ల కొరతః సాంకేతిక నిపుణులు చాలినంత మంది లేరని ప్రభుత్వం బాధపడేది. ఇప్పుడు కావలసినదానికంటె ఎక్కువ మంది ఇంజనీర్లు వున్నారని బాధపడుతున్నది.

ఇంజనీర్లలో నిరుద్యోగం వున్నదంటే అర్థం చేసుకోవచ్చు. వారికి స్వతంత్ర జీవనావకాశాలు తక్కువ. అధిక సంఖ్యాకులకు ప్రభుత్వం ఉద్యోగాలిస్తేనే జీవనోపాధి.

కాని, డాక్టర్లలో కూడా నిరుద్యోగం ప్రబలుతున్నట్టు ఈ మధ్య మంత్రులు తరుచుగా పేర్కొంటున్నారు. ప్రతి సంవత్సరం వైద్యంలో ఉత్తీర్ణులై వచ్చే ఆరేడు వందల మందికి ఉద్యోగాలు చూపించడానికి ప్రభుత్వం సతమతమైపోతున్నదని రాష్ట్ర ఆరోగ్యమంత్రి శ్రీ పి. వి. నరసింహారావుగారు మొన్న చెప్పారు.

వైద్య కళాశాలలలో ఉత్తీర్ణులైనవారి కందరికీ ప్రభుత్వం ఉద్యోగాలు చూపించలేకపోవచ్చు. కాని, ప్రభుత్వోద్యోగాలు లేకపోతే డాక్టర్లకు గడవదా? స్వయంగా బోర్డు కట్టుకుని ప్రాక్టీసు పెట్టుకుంటే జరిగిపోదా? పైగా ప్రభుత్వోద్యోగాలలో కంటె సొంత ప్రాక్టీసులోనే డాక్టరకు ఎక్కువ సంపాదన రాదా?

దేశంలో రోగాలు తగ్గిపోతే తప్ప డాక్టర్లకు నిరుద్యోగ బాధ ఎందుకు వస్తుంది?

పార్లమెంటరీ ప్రజాస్వామ్యంలో కాంగ్రెసు పాత్ర

శ్రీ
పెండేకంటి
వెంకటసుబ్బయ్య,
(కార్యదర్శి, కాంగ్రెసు పార్లమెంటరీ పార్టీ)

గత జనవరి ఎన్నికల తర్వాత కాంగ్రెసు మహాసభ హైదరాబాద్‌లో జరిగినప్పుడు కాంగ్రెసు నాయకులలోను, కార్యకర్తలలోను ఒక విధమైన దిగ్భ్రాంతి, కాంగ్రెసు భవిష్యత్తువల్ల నిరాశాభావం అలముకుని వున్నాయి. అప్పట్లో కాంగ్రెసు వాదులను ఆత్మ విమర్శనా దృష్టిమాత్రమే కాక, అనేక రాష్ట్రాలలో కాంగ్రెసు ప్రభుత్వాలను పతనంచేసిన కాంగ్రెసేతర ఎజెంటువల్ల విద్వేషభావం కూడా ఏర్పరిచింది. కాని, వర్కింగ్ కమిటీకి పక్షులు ఎన్నిక వాతావరణంలో ఈ ఆత్మ విమర్శనా దృష్టి, విద్వేషభావం కూడా మాటుమణిగాయి.

కాని, ఇప్పుడు పరిస్థితి మారింది. హర్యానా మధ్యంతరపు ఎన్నికలలోను, బెంగాల్, ఉత్తర ప్రదేశ్ ఉపఎన్నికలలోను, కేరళ మునిసిపల్ ఎన్నికలలోను కాంగ్రెసు విజయాలువారిందింది. అందువల్ల, కాంగ్రెసు కార్యకర్తల మనోస్థైర్యం పెరిగింది.

అయితే, కాంగ్రెసుముందు వేడుదాలా సమస్యలు వున్నాయి, భారతీయ వోటర్లపై తమ ఆధిపత్యం చెలాయిస్తున్న కాంగ్రెసును దెబ్బతీసిన గత జనవరి ఎన్నికల ఫలితంగా ఉత్పన్నమైన పరిస్థితులు ఏవయినా మారినట్లు కనిపించాయి. అవి యునైటెడ్ ఫ్రంటులు, వాటి ఏర్పాటుపుడు, ఆర్థిక సమస్యలు, విరాళాపూరితమైన రాజకీయాలు.

ఎన్నికల సందర్భంలో యునైటెడ్ ఫ్రంట్ అనేది ఉక్కుట ఆలోచనే. కాంగ్రెసేతర వోట్లు చీలిపోకుండా చేసి, కాంగ్రెసును వోడించడానికి ఈ ఫ్రంటులు పుట్టుకొచ్చాయి. కాంగ్రెసు వ్యతిరేకత ఎంత తీవ్రంగా వుంటే వున్నప్పటికీ, ఫ్రంటుల ద్వారా తిన్న ఇది సాధ్యమైతే వుండేది కాదు. బిహార్, బెంగాల్, ఒరిస్సా, మద్రాసు, కేరళ రాష్ట్రాలలో ఈ ఫ్రంటులు ఒక్కసారిగా కాంగ్రెసును తుడిచిపెట్టి పార్టీలవయాయి.

ఇది దాదాపు ఎన్నికల్లో, పార్టీ ఫిరాయింపులు పెరిగాయి, హర్యానాలో ప్రారంభమై మూడు రాష్ట్రాలలో పిటపర్లి కాంగ్రెసు మైనారిటీ పార్టీగా మారిపోయింది, తత్ఫలితంగా రాజకీయ వాతావరణం విషపూరితమైపోయింది,

ఈ మార్పును విప్లవంగా ప్రతిపక్షాలు భావించి, ఆనందించాయి. ఈ యునైటెడ్ ఫ్రంట్లు అవతరణ, పార్టీ ఫిరాయింపులు భారతీయ రాజకీయ రంగంలో నవశకారంభమని కాంగ్రెసేతర పార్టీలు హర్షం ప్రకటించాయి, కాంగ్రెసు నుంచి పార్టీ ఫిరాయించిన వారిని ప్రజాస్వామ్య రక్షకులని కూడా కొన్ని ప్రతిపక్షాలు వర్ణించాయి కలకత్తాలో ఫ్రంట్ ప్రభుత్వం అధికారం స్వీకరించినప్పుడు, మధ్యప్రదేశ్‌లో మిశ్రా ప్రభుత్వం పతనమైనప్పుడు ప్రతిపక్షాలు ప్రదర్శించిన ఆనందోత్సాహం అన్నిటికంటే చాలా దూరం వరకు పరిపరివిధాలుగా.

మూన్నాళ్ళ ముచ్చట

కాని, ఇది మూన్నాళ్ళ ముచ్చటే అయింది. ఫ్రంటులోని పార్టీలు చూపొందించిన కనీస కార్యక్రమాన్ని అమలుపరచే ఉద్దేశం ఆ ఫ్రంటు ప్రభుత్వాలకు లేనట్లు తెలిసిపోయింది. అధికారానికి రాగానే ఈపార్టీలు ప్రజల సమస్యలు పరిష్కరించడానికి బదులు వ్యక్తిగతంగా ప్రయోజనం పొందడానికి దేనికి అది ప్రయత్నించడం మొదలయింది. "హనీమూన్" తర్వాత స్థితిమారింగా కుదురు కావడానికి ఫ్రంటులు ప్రయత్నిస్తున్నవని రాజాజీ చెప్పినప్పటికీ, వాటిలోని పార్టీల మధ్య పరస్పర ప్రేమ అవేదన క్రమ అని తేలిపోయింది

ఎన్నెండుమాసాలు తిరగకముందే మన రాజకీయ వ్యవస్థ స్వరూపం మారిపోయింది. తగ్గయినాడాక లేని ఫ్రంటు ప్రభుత్వం అంటూలేదు.

కేరళలో ముఖ్యమంత్రి తనసహచర మంత్రుల చర్యలను ఖండించడం, మంత్రులు పరస్పరం విమర్శించుకొనడంవంటి తమాషాలను మనం చూస్తున్నాము.

ఒక పార్టీకి కూడా అంతఃకలహాలు కనిపిస్తున్నాయి. ఫ్రంట్ ప్రభుత్వాలను నడిగొట్టడానికి ఒక ఎస్.ఎస్.పి నాయకుడు కాంగ్రెసును హోమమంత్రి చేతిలో కీలుబొమ్మగా వ్యవహరిస్తున్నట్లు మరొక ఎస్.ఎస్.పి.నాయకుడు ఆరోపించిన సంగతి మనకు తెలిసినదే. బిహార్‌లోని సంయుక్త ప్రభుత్వాన్ని కూడండి, దాన్ని భారతీయ క్రాంతిదళ్ ఒకప్రక్క సమర్థిస్తు న్నది. మరొక ప్రక్క వ్యతిరేకిస్తున్నది. మధ్యప్రదేశ్‌లో జనసంఘం అక్కడి ఫ్రంట్ ప్రభుత్వంలో వున్నదీలేనిదే ఎవరికి తెలియదు.

కనీస కార్యక్రమాలను భగ్నం చేయడం ద్వారాను, వారి మార్పిడులను బలపరచడం ద్వారాను కాంగ్రెసేతర పక్షాలు పార్లమెంటరీ ప్రజాస్వామ్యంకి తలవంపులు తెచ్చాయి. కాంగ్రెసులో లోపాలు వుండవచ్చు. కాని, 20 సంవత్సరాలు అధికారంలో వున్న తరువాత కాంగ్రెసులో లోపాలు ప్రవేశించాయి. కాని, కాంగ్రెసేతర పక్షాలు అధికారంలోకి వచ్చిన అనతికాలంలోనే అవి పతనమైతే ఇక పార్లమెంటరీ ప్రజాస్వామ్యంలో ఎవరికైనా విశ్వాసం ఎలా కలుగుతుంది?

కాంగ్రెసును కూడా ఈ విషయంలో నేను విమర్శించవలసి వుంటాను. మనం కూడా తప్పులు చేశాము. ఉదాహరణకు, పార్టీ మార్పిడులను ప్రోత్సహించడం ద్వారాను, మైనారిటీ ప్రభుత్వాలను బలపరచడంద్వారాను మనం ప్రజాస్వామ్యాన్ని పరిపుష్టం చయలేదు. అధికారంకొసం ఆరాటపడ కొంటుంటే నాయకులు, కార్యకర్తలు కూడా వీరిని గుణపాఠాన్ని మనం చేసుకోవాలి నా కోర్కె. కాగా, నేడు మనకు కనిపిస్తున్నదృశ్యం మనం అంతగా ఆనందపడవలసింది ఏమీలేదు. కాంగ్రెసేతర ప్రభుత్వాలను అధికారంలో తీసుకువచ్చిన మార్పు అద్భుతమైనదని భావించడమే, అది తప్పుగా పరిణమించింది. అలాగే ఇటీవల కొన్ని రాష్ట్రాలలో ప్రజాభిప్రాయం కాంగ్రెసుకు అనుకూలంగా మారిందంటే, అది యునైటెడ్ ఫ్రంటుల పరిణామాలకు ఒక గుణపాఠం మాత్రమే. అది ఏదిగా 1967 జనవరి ఎన్నికలలో ఫ్రంట్లు వొడ్డిన సంవాదంచగిలిగా యుంటే, కొన్ని కాంగ్రెసు మంత్రివర్గాలు ప్రదర్శించిన అవినీతి రాజకీయాలు, కొందరు కాంగ్రెసు వాదులు పరస్పరం ఓడించుకొనడానికి చేసిన ప్రయత్నాల ఫలితమే.

కేరళ హరియానా, పశ్చిమబెంగాల్ రాష్ట్రాలలో కాలు పంపాదించిన విజయాలకు కాంగ్రెసు తనకుతాను అభినందించుకొనక్కరలేదు ఫ్రంటులలో పనిగట్టితిరుగుతూ ప్రజలు కాంగ్రెసును రెండవ అవకాశం యిస్తే అది తనను తాను సరిదిద్దుకోగలదా అని ప్రజలు అలోచిస్తున్నట్టు మనం జ్ఞాపకం చేసుకోవాలి.

కాని, నాకు అందోళన కలిగించే అంశమేమంటె ఫ్రంటు అనేవి కనిపిస్తున్నవి. పరూపమైన సిద్ధాంతి, అయా పార్టీలు దాని మధ్య వాతావరణాన్ని వెదుకొనడంతోను, ఫ్రంటు పట్ల ప్రజలు తొందరపడరాని కాయు వాదులుని తిప్పుకొన్నట్టుగా ప్రతిపక్షాలు అనుకోక లేనంత గుర్తిస్తే, అవి వాటికి, దేశానికి కూడా మంచిది.

అంతరంగిక అనుకూల పరిస్థితి అఖిలభారత రాజకీయరంగం నేడు ఒక్కటి కూడా లేదు, విటికి దేనికి లేనంతమంది నిష్ఠయిత కూడా లేదు, వారి కచ్చ సత్యాగ్రహానికి వారి భూమి సత్యాగ్రహానికి, లేకపోతే బాగా ప్రచారమివ్వబడిన కేరళ దంపతి పోరాటానికి ఏమిగతివట్టింది వారిని చెప్పమనండి,

కాంగ్రెసు కాక, ఏ పార్టీలో ప్రజాస్వామికమైన, సెక్యులర్ పక్షాలు ఇండియాలో అభివృద్ధిచెందగలవా? కాంగ్రెసుకు ప్రత్యామ్నాయం ఒక ప్రక్క మతతత్వమూ, లేదా భూస్వామ్య తత్వమూ? లేక కమ్యూనిజమేనా? ప్రజాస్వామికవాదిగా ఈ ప్రశ్నలకు జవాబులు నన్ను అందోళన పరుస్తున్నాయి.

ఇతర పార్టీలు అడపిలో అక్కడక్కడ చెదురుమదురుగా ఉనికించి పోరాడవలె వుటూ కాంగ్రెసు మాత్రమే ఏకైక అఖిలభారత ఎజెండా వున్నంత వరకు వివిధ రాజకీయవర్గాల మధ్య తమకు నచ్చిన దాన్ని ఎన్నుకొనడానికి మన ప్రజాస్వామ్యం ప్రజలకు సమర్థమైన సాధనంగా వుపకరించుతుంది. పార్లమెంటరీ ప్రజాస్వామ్యంలో సమానమైన పెద్ద పాత్రలు వుండడం అవసరం. ఈ పరిణామక్రమం వద్దనలే రావడానికి కాంగ్రెసు తోడ్పడాలి.

ఇందుకు కొంతవరకు ఆత్మత్యాగానికి, ఆత్మనిరోధానికు కాంగ్రెసు సిద్ధంకావాలి. పార్లమెంటరీ ప్రజాస్వామ్యం కీర్తులను బలపరిచడానికి ఏ పార్టీ పెరుగుదల తడ్డుపడదో అలా ముందుగా నిర్ణయించుకోవాలి. అలాంటి పార్టీలు ఏర్పడినప్పుడు ప్రభుత్వాన్ని ఏర్పాటు చేసినప్పుడు ఇప్పటివలె అవకాశం లాగానే దాన్ని పడగొట్టడానికి కాంగ్రెసు యత్నించకుండా, అలాంటి ప్రభుత్వానికి అనుకూల సహకారమివ్వడానికి అది యత్నించాలి, కాంగ్రెసు మాత్రమే పరిపాలించడానికి అర్హుడనే భావాన్ని అభిప్రాయాన్ని కాంగ్రెసువాదులు విడనాడాలి, అధికారంలో వున్నప్పుడు ఎలావుంటారో అలాగే ప్రతిపక్షంలో వుండడానికి కూడా వారు అలవాటుపడాలి, అలాంటి పార్టీలు అభివృద్ధిచెందాలంటే వారు మంచి తనలోకి పార్టీ ఫిరాయింపులను కాంగ్రెసు ప్రోత్సహించరాదు.

అదృష్టం వల్లనా, ఎవరైనా కాంగ్రెసులో చేరవచ్చునన్న ఆహ్వానం పార్లమెంటరీ ప్రజాస్వామ్యానికి హానికరం. అది కాంగ్రెసు పార్టీపరిగా ఎవిచేయడానికి కూడా అవరోధమే.

అన్ని వాగులు, వంకలు తనలో యిముడ్చుకునే గంగానదివలె కాంగ్రెసు కలకాలం వుండలేదు. కాంగ్రెసు సాంఘికపరివర్తనను సాధించడానికి ఒక సాధనం మాత్రం. ఆ సాధనంగానే అదిప్రజల భక్తి విశ్వాసాలను చూరగొనగలదు. కాని, అలాటి సాధనంగా అది లేకపోయినట్లయితే, పరివర్తనకి దానికి హక్కు ఎక్కడిదీ? నేడు కాంగ్రెసులో భూస్వామ్య వర్గాల దగ్గర నుంచి కమ్యూనిస్టు అభిమానులవరకు వున్నారు. కుల, మతతత్వవాదులు కూడా వున్నారు. ఈ వర్గాలన్నీ కలగా పులగపు తత్వాన్ని తొలగించాలి.

ఏక అదృష్టంతో కిట్టబడిన కార్యకర్తలు మనకు కావాలి.

ప్రజలను, ప్రభుత్వంలో వున్నవారికి మధ్య అగాధం పెరిగినప్పుడు ఏమయినా కావచ్చు అని దూరదృష్టితో ఆలోచించే ఉదాహరణలు ఇంకా దేశంలో మనకు చాలా వున్నాయి. ఈ అభిప్రాయం కాంగ్రెసులో నెర్పడిందంటే దాన్ని కాంగ్రెసు అధ్యక్షుడు, ప్రధాని అందుకుంటే ముందు గ్రహించాడు బాధ్యతాయుతమైన స్థానాలను అధిష్ఠించడానికి కాంగ్రెసు అధ్యక్షుడు. ప్రధాని నేడు యువకులను హెచ్చు అవకాశాలనిస్తూ వుండడం అదృష్టం. ప్రభుత్వంలోను, పార్టీలోను కూడా మరింత బాధ్యతాయుతమైన స్థానాలను యువకులు అధిష్ఠించడానికి వీలుగా ఈ సంప్రదాయాన్ని నిలిపివేయాలి.

ఇందుకు కాంగ్రెసు నాయకత్వం సిద్ధం కావలసినది పార్లమెంటరీ ప్రజాస్వామ్యాన్ని బలపరచడంలో కాంగ్రెసు నిర్వహించవలసిన పాత్రమనాయగుర్తించాలనడానికి గీటురాయివంటిది. ఎదుటపక్షాలనుంచి పొసలికం, మెజారిటీ, ప్రజాస్వామ్యం మొదలైన అదర్శాలతో ఎటిష్టమైన, సమర్థమైన కాంగ్రెసే బలిష్టమైన, నిర్మాణాత్మకమైన ప్రతిపక్షాన్ని ప్రోత్సహించగలదు. అప్పుడే ప్రజాస్వామ్యపు పునాదులు గట్టిపడగలవు. దాన్ని పాలించవలసి వుండడమే, నేడు మనం ఎదుర్కొంటున్న రాజకీయ సవాలు.

దిగుమతులపై ఆధారపడిన చేతిపరిశ్రమలు

దేశీయ వస్తువులతో ఎగుమతులు స్వల్పమట

హైదరాబాద్, జూన్ 10— చేతి పరిశ్రమ ఉత్పత్తుల ఎగుమతులలో అధికశాతం ప్రధానంగానో ప్రత్యేకంగానో దిగుమతి చేసుకునే ముడిసరుకులపై ఆధారపడినట్టు అఖిల భారత చేతి పరిశ్రమల మండలి పరిశీలన తెలుస్తున్నది.

1965-66 సంవత్సరంలో ఎగుమతి చయబడిన 18 రకాల 36 లక్షల వస్తువులు దిగుమతి చయబడిన ముడిసరుకుల పైననే ఆధారపడినవని, దేశీయమైన ముడిసరుకుల నుంచి ఎగుమతిచేసిన వస్తువుల విలువ కేవలం ముప్పయి లక్షలని తెలుస్తున్నది, ఎగుమతి చయబడిన వస్తువులలో సగటువగల వస్త్రాలు వంటి వున్నాయి. అయితే ఇవన్నీ, దిగుమతి చయకనే ముడి సరుకులపై ఆధారపడి వాటి విలువ రూపాయి మారకం విలువ తగ్గింపుకు పూర్వం దిగుమతుల విలువ 4 కోట్ల 26 లక్షలని వుండేవని తెలుస్తున్నది.

రూపాయి మారకం విలువ తగ్గింపు అనంతరం దిగుమతులపై ఆధారపడడం ఎగుమతులు కొత్త పుంతలు తొక్కి పెట్టింది. ఉత్పత్తి ఖరీదు 45 శాతం దాటి కరణం వరకు పెరిగింది. ఇప్పటిలో ఎగుమతులు గాక ఉత్పత్తిగాక పెంచే అవకాశాలు లేవు

ఏమైనా ఈ సంవత్సరం 4 కోట్ల 33 లక్షల ఎగుమతుల లక్ష్యాన్ని సాధించవచ్చు వస్త్ర పోర్టు భావిస్తున్నది.

హైదరాబాద్‌లో శాంతి పరిరక్షణ

సిటీ కాంగ్రెసు ఆధ్వర్యంలో ఊరేగింపు

హైదరాబాద్, జూన్ 10—నగర ప్రజలలో మత సహనాన్ని పెంపొందించే నిమిత్తం హైదరాబాద్ సిటీకాంగ్రెసు అధ్వర్యాన శాంతిదళం ఊరేగింపు యాకుత్‌పురా, చందానగర్, దబీర్‌పూర్ ప్రాంతాలగుండా సాగింది.

ఈ ఊరేగింపు జరిగిన తరువాత ఒక శాంతి సమావేశం జరిగింది. నగరంలో శాంతిని, మతసహనాన్ని పరిరక్షించాలని ఈ సమావేశంలో వివిధ వర్గాలకు చెందిన ప్రజలు ప్రమాణాలు చేశారు.

పరిశ్రమల మంత్రి శ్రీ వి. విశ్వనాథం, సిటీ కాంగ్రెసు అధ్యక్షుడు శ్రీ ఎం. సత్యనారాయణ, మాజీ డిప్యూటీ మేయర్ శ్రీ రహమత్ అలీ, శాంతి సంఘం కన్వీనర్ శ్రీ రాజాలింగయ్య, శ్రీ ఎల్. నారాయణ, శ్రీ జి. వెంకటేశం, శ్రీ ఎం. ఎ. రషీదల్లో ఈ సమావేశంలో ప్రసంగించారు.

నరేంద్రజీ సూచన

హైదరాబాద్, జూన్ 10— మతకలహాలు ఇతర మనిషి పద్దులలో తలెత్తకుండా అర్థప్రతిపత్తి ఎలా అధ్యక్షులు నరేంద్రజీ ఒక ప్రకటన విడుదల అన్నారు.

ఇటువంటి కలహాలకు కారణమైన శక్తులను ఉద్రేకపరిణామాలకు బాధ్యులను, దేశంలో అరాజకత్వం కలిగించే తద్వారా దేశ అభివృద్ధి కార్యక్రమాలకు అవరోధం కలిగించడానికి శత్రు దేశాలతో సంబంధాలను నెరపుతున్న శక్తులను కనుగొనడానికిగాను ప్రభుత్వం ఒక న్యాయ విచారణ సంఘాన్ని ఏర్పరచాలని అయన సూచించారు.

సహకార ఉద్యమం అభివృద్ధికి అడ్డంకులు

కేంద్రమంత్రి శ్రీ జగ్‌జీవన్‌రామ్ వివరణ

మాండ్యా (మైసూరు), జూన్ 10—

సహకార భావాన్ని పెంపొందించి, అనేకలాది భారతీయులను పెన్నిడుతున్న కరవు రాక్షసిని పారద్రోలడానికి సహకార సంఘాల సభ్యులు, అందుకు పాటుపడిన ఇతరులు పూనుకోవాలని కేంద్ర ఆహార, వ్యవసాయ శాఖల మంత్రి శ్రీ జగ్‌జీవన్ రామ్ విజ్ఞప్తిచేశారు.

మైసూరు స్టేట్ కోఆపరేటివ్ మహాసభలో విన్న ప్రసంగిస్తూ పై విజ్ఞప్తి చేశారు. కులతత్వం, గుత్తాధిపత్యం, వ్యక్తుల పలుకుబడి, స్వార్థం, కోఆపరేటివ్ విధులను అడ్డగించిన వాటికి గాక ఇతర వాటికి మళ్ళించడంవంటి చెడుమార్గాలంగా కోఆపరేటివ్ ఉద్యమం విజయాలను అడ్డుకుంటున్నామని అయన చెప్పారు. కోఆపరేటివ్ ఉద్యమం బాగుపడాలంటే వీటిని తొలగించాలన్నారు.

పొదుపులు కలిగించడంలో పట్టణాలకు, గ్రామీణ ప్రాంతాలకు తీవ్రమైన తేడాలున్నాయని, గ్రామీణ ప్రజలకు దాదాపు అన్ని పొదుపులు విరాళరూపంగా బదులుతున్నాయని, దీనివలన వ్యవసాయ సహాయ పొదుపులు కూడా భూమిలేని వ్యవసాయ కార్మికులకు విరాళరూపం బదులుతున్నాయని అయన చెప్పారు.

వివిధ రాష్ట్రాలలో వివిధరకాల కోఆపరేటివ్ పద్ధతులు ఉన్నాయని, వాటిమధ్య సమన్వయంలేదని అయన విమర్శించారు.

కోఆపరేటివ్ ఉద్యమం స్వయం పోషకంగా ఉండడానికి అయన కొన్ని మార్గాలు చేశారు.

మహాసభకు అధ్యక్షత వహించిన రాష్ట్ర అభివృద్ధి, వంచేయతీరాజ్, సహకార, కాళ్ళ మంత్రి శ్రీ పి. ఎం. నందగౌడ్ మాట్లాడుతూ అభివృద్ధిమయమైన సూచనలను చాలా కొద్దికాలంలోనే అమలు జరపడానికి ప్రయత్నిస్తామని హామీ యిచ్చారు.

తర్వాత విన్న సాయంత్ర కేంద్రమంత్రి అదునాతన వ్యవసాయ పద్ధతుల్లో ప్రాజెక్టులు ఇస్తూ ప్రారంభోత్సవంచేశారు, అధ్యక్షత వహించిన కాంగ్రెసు అధ్యక్షుడు శ్రీ ఎస్. నిజలింగప్ప అధ్యక్షత వహించారు.

ఆ మిల్లు నిర్మాణానికి 24.64 లక్షల రూపాయలు ఖర్చు అయింది. ఇటువంటి మిల్లులు భారత దేశంలో ఇంకా అయిదు మాత్రం ఉన్నాయి.

రష్యన్ సహకారంతో ట్రాక్టర్ ఫ్యాక్టరీ

యు. పి. లో స్థాపనకు న్యూఢిల్లీ సంస్థచే ప్రతిపాదనలు సమర్పణ

న్యూఢిల్లీ, జూన్ 10— ఉత్తరప్రదేశ్‌లో "లోక్" వద్ద రష్యన్ సహకారంతో ఒక ట్రాక్టరు ఫ్యాక్టరి నెలకొల్పడానికి ప్రస్తుతం రష్యన్ ట్రాక్టర్లు దిగుమతి చేస్తున్న స్థానిక సంస్థ ఒకటి కేంద్ర ప్రభుత్వానికి ప్రతిపాదనలను సమర్పించింది.

నాలుగు కోట్ల రూపాయల వ్యయంతోగాను ఈ ప్రాజెక్టు నాలిగా 14 నుంచి 20 హార్స్ పవరుగల 10 వేల ట్రాక్టర్లను, 60 హార్స్ పవరుగల అయిదు వేల ట్రాక్టర్లను ఉత్పత్తి చేయగలదు.

దొంగ ప్యాసులోర్టుల జారీ

కలకత్తాలో అరెస్టులు

కలకత్తా, జూన్ 10— పశ్చిమ బెంగాల్ హోమ్‌శాఖలో ప్యాసోర్టు విభాగానికి చెందిన అధికారి మినుము బెనర్జీని, మరొక చైనీయుని నిన్న పోలీసుల

సహకార సంఘాల నిర్వహణలో సమగ్రమైన మార్పులు

వచ్చే 11, 12 తేదీలలో ముఖ్యమంత్రులచే పరిశీలన

పలుకుబడిగల వర్గాల ఆధిపత్యం తొలగింపు జరగగలదని శ్రీ జగ్‌జీవన్‌రామ్ వివరణ

మాండ్యా, జూన్ 9—

సహకార ఉద్యమంలో సమగ్రమైన మార్పులను తీసుకువచ్చే విషయం గురించి వచ్చే 11, 12 తేదీలలో మద్రాసులో జరిగే ముఖ్యమంత్రుల, రాష్ట్రాల సహకార శాఖామంత్రుల సమావేశం అనంతరం పరిశీలిస్తామని కేంద్ర ఆహార శాఖామంత్రి శ్రీ జగ్‌జీవన్‌రామ్ నేడు తెలియజేశారు.

ఈ సమావేశంలో సహకార ఉద్యమం, సమాజాభివృద్ధి, కృషికి గురించి ముఖ్యమంత్రులు, రాష్ట్రాల సహకార శాఖామంత్రుల అభిప్రాయాలను తెలుసుకొన్న తరువాత సహకార రంగంలో ప్రస్తుతం వున్న లోపాలను తొలగించు, సమగ్రమైన మార్పులను తీసుకువచ్చుటం గురించి పరిశీలన జరగగలదని శ్రీ జగజీవన్‌రామ్ వివరించారు.

సహకార ఉద్యమంలో ప్రస్తుతం సహకారం, నిధులపరం లోపించిందని ప్రజలలో సహకార వ్యాప్తికి మార్కెటింగు సంఘాలు ఏర్పరచడంలో ఎలాంటివుటంకరగిందని ఆయన అన్నాడు.

పలుకుబడి గలిగినవారి గుత్తాధిపత్యం కింద సహకార సంఘాలుండడం విచారకరమని ఆయన అన్నారు.

సహకార ఉద్యమంవల్ల విద్యావాన్ని ఆయన వ్యక్తపరిచారు.

సహకార రంగంలో మార్పులు తీసుకు రావడంలేదు. కొనుగోలుదారుల అధికారం నుంచి దానిని తొలగించడంలేదు రాజకీయ నేతలు, అధికారులు తొడ్పడాలని ఆయన అన్నాడు.

ఆహార ధాన్యాల అంతర్ రాష్ట్రీయ రవాణా సమస్య

ఆహార ధాన్యాల ఉత్పత్తి పెంచడం, గోదాములపై అంతర్ రాష్ట్రీయ రవాణాపై వున్న ఆంక్షలను తొలగించి ప్రవేశపెట్టడం కేంద్ర ఆహార మంత్రి శ్రీ జగ్‌జీవన్‌రామ్ నేడు స్పష్టపరచారు.

ఇప్పుడు కంట్రోళ్ళు తొలగిస్తే వర్తకులు మార్కెటు లాభాలు పొందగలరని ఆయన నేటి రాత్రి ఎత్తివేయడంతో మాట్లాడుతూ అన్నారు.

కొత్తపంట చేతికివచ్చినప్పుడు మాత్రమే ఈ సమస్యను గురించి పరిశీలించవలసినదని ఆయన అన్నారు.

పానీపట్ 800 లక్షల టన్నుల నుంచి నేటి కొత్త టన్నుల ఆహారధాన్యాలవరకు ఉత్పత్తి పెరిగిందని మంత్రి శ్రీ నరసింహారావు చెప్పారు.

కొత్తపంట చేతికివచ్చినప్పుడు మాత్రమే ఈ సమస్యను గురించి పరిశీలించవలసినదని ఆయన అన్నారు.

పానీపట్ 800 లక్షల టన్నుల నుంచి నేటి కొత్త టన్నుల ఆహారధాన్యాలవరకు ఉత్పత్తి పెరిగిందని మంత్రి శ్రీ నరసింహారావు చెప్పారు.

అమెరికాలో ప్రతి అరగంటకు తుపాకులకు ఒకరు బలి

వాషింగ్టన్, జూన్ 9—అమెరికాలో రోజు రోజుకు, వారం వారానికి తుపాకీ కాల్పులకుగురై మరణించేవారి సంఖ్య ఎక్కువవుతున్నది. వియత్నాం యుద్ధంలో మరణించే అమెరికన్లకంటే, వారి స్వదేశంలోనే తుపాకీ కాల్పుల వల్ల అధికంగా మరణిస్తున్నారట. ప్రతి అరగంటకు అమెరికాలో సగటున ఒకరు తుపాకీ కాల్పులవల్ల మరణిస్తున్నారు.

అమెరికాలో తుపాకులను సులభంగా కొనవచ్చు. ఇతర దేశాలలోని ప్రజలు ఈ విషయాన్ని నమ్మకపోవచ్చు. కాని ఇది ముమ్మాటికి వాస్తవం.

అమెరికాలో ఎవరైనా కాదను కొని, దానిని పడవదలచుకుంటే రైఫిల్ పెట్టెను వ్యాపారి వుండాలి అంతేకాకుండా దానిని రిజిస్టరు చేయించాలి. కాని ఒక తుపాకీని కొనడానికి అమెరికాలో ఎట్టి లైసెన్సు పొందనవసరం లేదు. పెట్టె స్థానే కొనవసరంలేదు. అమెరికాలోని 50 రాష్ట్రాలలో ఎడు రాష్ట్రాలలో మాత్రమే పోలీసు అనుమతితోనుండా సైనికుడు గాని, రివాల్వరు గాని కొనకూడదు. అయితే రైఫిల్ గాని, పెద్ద తుపాకీగాని ఎట్టి లైసెన్సు లేకుండానే కొనవచ్చు, వినియోగించవచ్చు.

అసలు అమెరికాలో ఎన్ని తుపాకులున్నవో ప్రభుత్వానికి తెలియదు. అయితే 20 కోట్ల తుపాకులు అంటే మనిషికి ఒక్కొక్కటి చొప్పున వున్నట్లు అంచనాల వలన తేలుతున్నది. గత ఏడాది అమెరికాలో 15 వేల మంది తుపాకీతో కాల్పులకు ఆత్మహత్య చేసుకొన్నారు. తుపాకీ పేలుడు ప్రమాదాల వల్ల 2500 మంది మరణించారు. మరి తుపాకీ గత సంవత్సరం తుపాకీ కాల్పుల వల్ల 20 వేల మంది ప్రజలు మరణించారు.

ఈ శతాబ్దం ప్రారంభమైనప్పటి నుంచి అమెరికాలో తుపాకుల వల్ల నేడు న్నర లక్షల మంది ప్రాణాలను కోల్పోయారు. అంటే ఈ సంఖ్య ప్రథమ ప్రపంచ సంగ్రామంలో మరణించిన అమెరికన్ సంఖ్యకంటే 14 రెట్లు ఎక్కువ. ద్వితీయ ప్రపంచ సంగ్రామంలో మరణించిన వారి సంఖ్యకంటే మూడు రెట్లు ఎక్కువ.

ఆంధ్రప్రదేశ్‌లో హరిజనులపట్ల అత్యాచారాలు

చర్చకు రాష్ట్రమాజీ మంత్రిణి సదాలక్ష్మిచే సమావేశం ఏర్పాటు

హైదరాబాద్, జూన్ 10— రాష్ట్రంలోని వివిధ ప్రాంతాలలో హరిజనులపట్ల జరుగుతున్న అత్యాచారాలను గురించి చర్చించే నిమిత్తం రానున్న శాసనసభ సమావేశ కాలంలో రాష్ట్రంలోని హరిజన శాసనసభ్యులు, పార్లమెంటు సభ్యుల సమావేశాన్ని మాజీ మంత్రిణి శ్రీమతి టి. ఎన్. సదాలక్ష్మి ఏర్పాటు చేస్తున్నారు.

కేంద్ర ఆహార మంత్రి శ్రీ జగ్‌జీవన్‌రామ్, మాజీ కేంద్ర మంత్రి శ్రీ డి. సంజీవయ్యల సలహాలమేరకు శాసనసభ్యుల సమావేశాన్ని ఏర్పాటుచేస్తున్నట్లు శ్రీమతి సదాలక్ష్మి నేడిక్కడ ప్రకటనలో తెలియజేశారు.

నాల్గవ ఎంచుకున్న ప్రణాళిక

కేంద్రంతో తిప్పి పంపేదాలు రావచ్చునని శ్రీ నంబూద్రిపాద్ వెల్లడి

బొంబాయి, జూన్ 10— నాల్గవ పంచవర్ష ప్రణాళిక విషయంలో కేంద్రంతో కేరళ, ఒరిస్సా ప్రభుత్వాలమధ్య తీవ్రమైన భేదాలు తలెత్తవచ్చునని కేరళ ముఖ్యమంత్రి శ్రీ ఇ. ఎం. ఎస్. నంబూద్రిపాద్ నేడు పేర్కొన్నారు.

ప్రణాళిక వనరులు, పరిధి సహాయం మున్నగు అంశాలపై తమ వైఖరికి కేంద్రంలోని కాంగ్రెసు ప్రభుత్వం విధానానికి తీవ్ర వ్యత్యాసం వున్నదని ఆయన అన్నారు.

విదేశ సహాయం, వేతనాలు, ఆహార ధాన్యాల సంపత్తి మున్నగు అంశాలపైతమ వాదనల్లో మధ్య అంగీకారం సాధించడానికి కొత్త స్థానాలతో సంప్రతింపులు జరగాలని ఆయన అన్నారు.

ఈ జాతీయ సమస్యలపట్ల సమష్టి దృక్పథం రూపొందించడం అతివాద పార్టీలకు సాధ్యమైనప్పటికీ కొందరి ఆయన సంకుచిత వాదాలతో మాట్లాడుతూ అన్నారు.

కేంద్రం రాజ్యాంగాన్ని ఉల్లంఘించిందని పక్షంలో కేరళ ప్రభుత్వం సంపదన ప్రభుత్వం వద్ద సాధారణ ఎన్నికలవరకు అధికారంలో వుండగలదని ఆయన అన్నారు.

యు. పి. లో పూర్తిగా జనసంఘ ప్రభుత్వం!

స్థాపనకు గట్టి కృషి చేయగలమని పార్టీ నాయకుడు శ్రీ బాజ్‌పాయ్ వివరణ

లక్నో, జూన్ 10—

వచ్చే మధ్యంతరం ఎన్నికల తరువాత ఉత్తర ప్రదేశ్‌లో "మొత్తం జనసంఘం పార్టీ ప్రభుత్వం" ఏర్పాటు చేయడానికి వీలైన స్థానంలో ఉండేందుకు తమ పార్టీ తీవ్రమైన గట్టి కృషి చేస్తుందని జనసంఘం అధ్యక్షుడు శ్రీ ఎ. బి. బాజ్‌పాయ్ నిన్న ఇక్కడ ప్రకటించారు.

ఉత్తర ప్రదేశ్ జనసంఘం దశమ వార్షిక మహాసభ రెండు రోజుల సమావేశం అనంతరం ఎన్నికల విలేకరులతో మాట్లాడుతూ ఆయన పై ప్రకటన చేశారు.

తమ పార్టీ ప్రధానంగా ఒంటరిగా నేపోటీ చేస్తుందని, ఇతర పార్టీలతో ఎన్నికల పొత్తుపెట్టుకోదని కూడా ఆయన తెలియజేశారు. కొద్ది స్థానాలు, కొద్ది స్థానాల విషయంలో ఎన్నికల అర్థంలో చెయ్యకుండా విషయం పరిశీలిస్తామన్నారు.

ఉత్తర ప్రదేశ్‌లోను, పశ్చిమ బెంగాల్‌లోను జరగబోయే మధ్యంతర ఎన్నికలకు సంబంధించిన ఎన్నికల పూర్వ పత్రాన్ని, ఈ సమస్యపై పార్టీయిన్ని జూన్ 14 నుంచి మూడురోజులపాటు గౌహతిలో జరిగే పార్టీ కార్యవర్గ సమావేశంలో ఒక నిర్ణయం తీసుకోబడుతుందనికూడా ఆయన చెప్పారు.

ఉత్తర ప్రదేశ్‌లో మెజారిటీ స్థానాలలో తమవారి గెలుపొందగలదని ఆశాభావాన్ని ఆయన వ్యక్తపరచారు. ప్రజలలో పార్టీ చేసిన కార్యక్రమాలు కాకుండా, కాంగ్రెసు ఎత్తు, జనసంఘాలపై ప్రభుత్వాలలో ప్రజలలో వున్న అసంతృప్తి తమ విజయానికి కారణాలుగా అయన చెప్పారు.

ఎన్నికల ప్రణాళికను అక్టోబరు 27, 28 తేదీలలో జరిగే పార్టీ సర్వసభ్య సమావేశంలో ఆమోదిస్తామని కూడా ఆయన చెప్పారు.

ప్రభుత్వం తనమాట నిలబెట్టుకోవడం, ఉత్తర ప్రదేశ్‌లో పారిశ్రామికాభివృద్ధి ప్రత్యామ్నాయ మార్గం తమ పార్టీకి లేదని ఆయన చెప్పారు.

ఇటలీలో ప్రభుత్వ సంక్షోభం

రోమ్, జూన్ 10—ఇటలీ ప్రభుత్వ సంక్షోభాన్ని అంతం చేయడానికి నిమిత్తం నూతన మంత్రివర్గ నిర్మాణానికి ప్రయత్నించాలని క్రిస్టియన్ డెమొక్రాట్ పార్టీ నాయకుడు మరియానో రూమర్‌ను నేడు ఇటాలియన్ ప్రెసిడెంట్ సర్గాత్ కోరారు.

ప్రెసిడెంట్ అభ్యర్థనాన్ని శ్రీ రూమర్ అంగీకరించారు. ఎడమపైన సెంటర్-లెఫ్ట్ మిశ్రమ ప్రభుత్వ పునర్నిర్మాణానికి గల అవకాశాల గురించి ఆయన పార్టీనాయకులతో సంప్రదిస్తున్నారు. పార్టీ నాయకులతో చర్చలు జరుపుతున్నారు.

పంజాబ్ సంక్షోభానికి రాజకీయ పరిష్కారం

కేంద్ర, రాష్ట్ర కాంగ్రెసు నాయకులు ఈ నెలలో తిరిగి చర్చలు జరుపగలరు

చండీగఢ్, జూన్ 10—పంజాబ్ సంక్షోభానికి రాజకీయ పరిష్కారాన్ని కనుగొనడానికి కేంద్ర, రాష్ట్ర కాంగ్రెసు నాయకులు తిరిగి ఈ నెలలోనే చర్చలు జరపగలరని విశ్వసనీయ వర్గాల ద్వారా తెలుస్తున్నది.

రాజకీయ వ్యవస్థలో మార్పులు అవసరమని భావిస్తున్నట్లు, రెండు అప్రూవ్డ్ పక్షాలు చెప్పినందున హైకోర్టు తీర్పు నిచ్చిన దృష్ట్యా రాష్ట్రపతి పాలనను తొలగించి అసెంబ్లీ ఎన్నికలు జరపడం అంటే మళ్ళీ జాగ్రత్త అవకాశాలు లేవని అభిప్రాయపడుతున్నారు.

రాష్ట్ర ప్రభుత్వం అప్పీలుపై జూలై 15 వ తేదీన విచారణ జరుగుతుంది.

హైకోర్టు తీర్పువల్ల సస్పెండ్ అయిన రాజ్యాంగ సంక్షోభాన్ని రెండు నెలల పరిమితిలోపు పరిష్కరించవలసినదని వ్యాఖ్యానించింది. అభిప్రాయ వ్యక్తీకరణలు అభిప్రాయపడుతున్నారు. ఒకటి హైకోర్టు తీర్పును సుప్రీం కోర్టు సమర్థించడం కోసం మార్గం రాష్ట్ర పరిపాలనను కేంద్రం చేపట్టడం.

హైకోర్టు తీర్పునే భావించినట్లయితే సుప్రీం కోర్టు తీర్పు పక్షంలో ప్రస్తుత అస్థిర పరిస్థితి కారణంగా వ్యయాన్ని ఆమోదించడానికి కనీసం రాష్ట్ర కొనసాగింపుకు కూడా అధికారం వుండదు.

అయితే రాష్ట్ర పరిపాలనను కేంద్రం చేపట్టి, రాష్ట్రపతిపాలన ప్రత్యేక అధికారులతో రాష్ట్ర వ్యయాన్ని ఆమోదింపజేయవచ్చు.

ఆంధ్ర డాక్టర్ల కసరత్తు రాజస్థాన్ అభ్యర్థన

రాష్ట్రప్రభుత్వ పరిశీలనలో వున్నట్లు మంత్రి శ్రీ నరసింహారావు వెల్లడి

("ఆంధ్రజ్యోతి" ప్రతినిధి) హైదరాబాద్, జూన్ 9—

రాజస్థాన్‌లో పనిచేయడానికి కొంతమంది డాక్టర్లను పంపవలసిందిగా రాష్ట్ర ప్రభుత్వాన్ని రాజస్థాన్ ప్రభుత్వం అభ్యర్థించినట్లు రాష్ట్ర ఆరోగ్యమంత్రి శ్రీ పి. వి. నరసింహారావు నేడిక్కడ వెల్లడించారు.

ఈ విషయం పరిశీలనలో వున్నదని కూడా ఆయన చెప్పారు. డాక్టర్లను కేవలం ఎడారి ప్రాంతంలో కాకుండా, దాని పరిసర తూర్పుకి అన్ని ఏర్పాటు అయినప్పుడు "ఉదయపుర ప్రాంతంలో" పనిచేయడానికి రాజస్థాన్ ప్రభుత్వం అంగీకరించిన పక్షంలో డాక్టర్లను ఇవ్వడం గురించి ఆలోచిస్తామని ఆయన చెప్పారు.

ఆంధ్రప్రదేశ్ ప్రజానీకం మెడికల్ ప్రాక్టీషనర్లను అభినందించిన దృష్టిలో వార్షిక సమావేశంలో ముఖ్యమంత్రి, ప్రజానీకం పై ఉద్యమం చేయడానికి గుర్తించి అలా పనికి పై ఉద్యమం చేయడానికి అనుమతి లభించినట్లయితే కేంద్ర ప్రభుత్వం గైడ్‌లైన్స్ రూపొందించడానికి రాష్ట్ర ప్రభుత్వం తీసుకుని వుందని లేదని మంత్రి శ్రీ నరసింహారావు చెప్పారు.

రాష్ట్రంలో డాక్టర్ల అవసరాన్ని మించి వున్నారని, ఈ సంవత్సరం కొత్తగా పట్టభద్రులైన విద్యార్థులు సుమారు 700 మంది డాక్టర్లను ఏంచేయాలో తెలుసుకోవడం లేదని మంత్రి శ్రీ నరసింహారావు చెప్పారు.

ఆయుర్వేదం, యునాని వైద్యాలను, అలోపతి వైద్యానికి వున్నట్లుగానే ప్రతిపత్తిని ఇచ్చినప్పుడు మాత్రమే అవి గుర్తించుకు రాగలవన్న అభిప్రాయాన్ని ఆయన వ్యక్తం చేశారు.

ప్రజానీకం డాక్టర్ల కేంద్ర సంఘం అధ్యక్షుడు డాక్టర్ ఆర్. కె. తిరుమల్ మాట్లాడుతూ, ఉత్తరప్రదేశ్, ఎంకాపీ, ఇతర రాష్ట్రాలలో మాదిరిగా రాష్ట్రంలోని ప్రజానీకం డాక్టర్లను గుర్తించి విస్తరించేందుకు ఆంధ్రప్రదేశ్ ప్రభుత్వానికి విజ్ఞప్తి చేశారు.

ఆంధ్రప్రదేశ్ మెడికల్ ప్రాక్టీషనర్ల అభ్యర్థనను ప్రధాన కార్యదర్శి శ్రీ ఆర్. సంజీవ్ తోటి స్వాగతించారు.

శ్రీ జి. వి. రావు, డాక్టర్ జి. ఎన్. చక్రవర్తి కూడా ప్రసంగించారు.

"ఉద్యోగులలో అసంతృప్తి కొనసాగుతుంది"

కోరిన మేరకు కరవుభత్యం పెంచలేదని శ్రీ చారి ఎమ్మెల్సీ

("ఆంధ్రజ్యోతి" ప్రతినిధి)

హైదరాబాద్, జూన్ 10— "కరవు భత్యాన్ని పెంచినా ఉద్యోగులలో అసంతృప్తి కొనసాగగలదు" అని తెలంగాణ ఎమ్మెల్సీ, ఎన్.జి.వోల సంఘ కార్యదర్శి శ్రీ ఎన్. ఎస్. ఎస్. చారి పత్రికా ప్రకటనలో అన్నారు.

కేంద్ర ప్రభుత్వ ఉద్యోగుల కరవు భత్యంతో సమానంగా పెంచడం రూపంలో ఎత్తివేయమని కోరినా దుర్దృష్టవశాత్తు కరవు భత్యంలో సగం వాయిదాలుగా ఎండ్‌లో కలపడానికి ప్రభుత్వం నిశ్చయించిందని ఆయన అసంతృప్తి వెలిబుచ్చారు.

ఈ కరవు భత్యం పెంచడం ఇంకా కేంద్రరాష్ట్ర ప్రభుత్వోద్యోగుల మధ్య అసమానతను మానుకునే వున్నదని ప్రభుత్వ విధానం వారిని కలిగిస్తున్నదని రాష్ట్ర ఉద్యోగుల సంయుక్త కార్యవర్గ సభ్యుడు నిర్వాహకులు శ్రీ ఎస్. క్యాసు సుందరరావు పేర్కొన్నారు.

ఉపాధ్యాయుల రిటైర్మెంటు

ప్రతిపాదనకు రాష్ట్ర ఉపాధ్యాయ సంఘం కృతజ్ఞతాభివందనం

("ఆంధ్రజ్యోతి" ప్రతినిధి)

హైదరాబాద్, జూన్ 10— ఉపాధ్యాయుల రిటైర్మెంట్ వయస్సు నిరవధికమని తెలియజేస్తూ ఎమ్మెల్సీ ప్రతిపాదించిన తీర్మానమును రాష్ట్ర ఉపాధ్యాయ సంఘ ప్రధాన కార్యదర్శి శ్రీ ఎస్. క్యాసుసుందరరావు ఒక ప్రకటనలో పేర్కొన్నారు.

జూన్ 12, 13 తేదీలలో రాష్ట్రసంఘం సమావేశమౌతుంది. అప్పుడు తమకొనగల కార్యక్రమాలపై ఒక కార్యక్రమాన్ని రూపొందిస్తుంది.

ఇతర విషయాలతోపాటు ఈ ఉపాధ్యాయ సంఘం కొత్తగా సంఘ సహకారం అనుకూలం, తెలంగాణా ప్రాంతంలోని వ్యాపక సంస్థల ఉపాధ్యాయులకు ఇకపైన చర్చించవలసిన విషయాలను పరిశీలించగలదు.

ఇజ్రాయెల్-జోర్డాన్ దళాల కాల్పులు

అమ్మాన్, జూన్ 10— అలెన్‌బై వంతెన వద్దగల జోర్డాన్ దేశంపై ఇజ్రాయెల్ దళాలు నిన్న మోర్టారు కాల్పులు జరిపినట్లు నేడు అధికారికంగా ప్రకటించారు.

జోర్డాన్ కాలు తిరిగి ఎదురు కాల్పులు జరిపాయి.

మోటార్ సైకిలుతో లారీ ఢీ: యువకుని మృతి

భీమవరంలో జరిగిన దుర్ఘటన

("ఆంధ్రజ్యోతి" విలేకరి)

భీమవరం, జూన్ 10—శ్రీ రేగేసిన సూర్యనారాయణరాజు, శ్రీ దండబులూరి విశ్వనాథరాజు అను ఇద్దరు నిన్నరాత్రి మోటారు సైకిలుపై భీమవరం వస్తుండగా, ఇందుపై ప్రయాణిస్తున్న ఒకలారీ ఈ మోటారు సైకిలును టౌన్ స్టేషన్ సమీపంలో ఢీకొన్నది.

మోటారు సైకిల్‌మీద ప్రయాణిస్తున్న ఇద్దరు తీవ్రగాయాలతో స్పృహకోల్పోయి నెత్తుటి మడుగులో పడివుండగా చూసి కొందరు వారిని వెంటనే స్థానిక ప్రభుత్వ ఆసుపత్రిలో చేర్చారు. అయితే సూర్యనారాయణరాజు ఆసుపత్రిలో మరణించారు.

విశ్వనాథరాజుకు వేటి ఇదమం స్పృహ వచ్చింది. తమ ప్రాణానికి ఎటి ప్రమాదం లేదని తెలుస్తున్నది.

తన పోయిన సూర్యనారాయణ రాజు వయస్సు 35 సంవత్సరాలు. అతడు ఇక్కడకు రెండు మైళ్ళ దూరంలోని నరసింహపురానికి చెందిన రామభద్రరాజు కుమారుడని తెలుస్తున్నది.

విశ్వనాథరాజు కొప్పర్లె గ్రామ నివాసి శ్రీ మల్లారాజు కుమారుడు.

రాష్ట్రపతి బెల్‌గ్రేడ్ రాక

బెల్‌గ్రేడ్, జూన్ 10— రాష్ట్రపతి డాక్టర్ జాకీర్ హుసేన్ నేడిక్కడకు వచ్చారు.

రాష్ట్రపతి డాక్టర్ జాకీర్ హుసేన్ ఇక్కడ ప్రెసిడెంట్ టిటోతో ఇంటర్వ్యూ, గోష్ఠులలోనూ, ప్రపంచ పరిస్థితిగురించి చర్చిస్తారు.

హైదరాబాద్‌లో భార్గవ కళాసౌకేతనం

("ఆంధ్రజ్యోతి" ప్రతినిధి)

హైదరాబాద్, జూన్ 10— ఇటీవల రవీంద్ర భారతి మినీ థియేటర్‌లో భార్గవ కళాసౌకేతనం ప్రారంభమైంది. సభికులను శ్రీ ఎ. టి. కె. మూర్తి ఆహ్వానించారు.

ఈ కళాసౌకేతనం వారు వెంకన్న కావురం అనే నాటికను ప్రదర్శించారు.

కార్యదర్శి శ్రీ ఎస్. మధుసూదనరావు వందన సమర్పణ చేశారు.

జపాన్‌కు 10 వేల టన్నుల అరటిపళ్ళ ఎగుమతి

ఈ సంవత్సరంలో జరిగే సూచన

న్యూఢిల్లీ, జూన్ 10—

అరటిపళ్ళ ఎగుమతి ఈ సంవత్సరం ఇదివరకెన్నడూ జరగనంతగా అయ్యే అవకాశాలు ఏర్పడ్డాయి.

తవతీలోయలోని తోటలనుంచి ఈసంవత్సరం జపాన్‌కు పదివేల టన్నుల అరటిపళ్ళు ఓడలలో ఎగుమతి చేయనుండడంతో ఈ అవకాశం వచ్చింది. అరటిపళ్ళను దిగుమతి చేసుకోవడం జపాన్ ఇదే మొదటిసారి.

ఈ సంవత్సరంలో అరటిపళ్ళ ఎగుమతి మొత్తం 20 వేల టన్నులు వుంటుందని అంచనా వేస్తున్నారు. పదివేల టన్నులు పాకిస్తాన్, పోడీలేసియా, ఇతర పర్షియన్ సింధు రాజ్య దేశాలకు, పదివేల టన్నులు జపాన్‌కు ఎగుమతి అవుతాయి.

ఈ ఎగుమతుల మూలంగా కోటి రూపాయల విదేశీ మారకద్రవ్యం లభిస్తుంది.

సూయెజ్ కాలువ మూసివేయడం మూలంగా పోలియో యూనియన్‌కు చేసే ఎగుమతులలో అంతరాయం ఏర్పడింది.

సూయెజ్ కాల్వ మూసివేసిన బదోపాలు చేసే మామూలుకంటే ఎగుమతి తగిలిందట్టు, అరటిపళ్ళ ఎగుమతి పెరుగుదల భర్తీ చేయవచ్చునని భావిస్తున్నారు.

జపాన్‌కుచేసే అరటిపళ్ళ ఎగుమతిని స్టేట్ ట్రేడింగ్ కార్పొరేషన్ నిర్వహిస్తుంది.

మధ్యప్రాచ్యం, పర్షియన్ సింధు రాజ్య దేశాలకు చేసే ఎగుమతులను మహారాష్ట్ర, గుజరాత్ రాష్ట్రాలలో వి సహకార సంఘాలు నిర్వహిస్తాయి.

పది వందల అరవై అయిదు టన్నుల అరటి ఎక్కు గత సంవత్సరం నవంబరు 27 వ తేదీ ఓడపై జపాన్‌కు ఎగుమతి చేయబడింది. జపానకు 50 ఎల టన్నుల అరటిపళ్ళు ఎగుమతి చేసే అవకాశం వుందని స్టేట్ ట్రేడింగ్ కార్పొరేషన్ అధికారులు అంచనా వేస్తున్నారు.

అరటిపళ్ళ ఉత్పత్తిలో భారతదేశం రెండవది. ప్రతి సంవత్సరం 27 లక్షల టన్నుల అరటిపళ్ళు దేశంలో ఉత్పత్తి అవుతున్నాయి.

రోడ్డుప్రక్కన నిద్రిస్తున్న వారిపైగా లారీ పోగా ఇద్దరు దుర్మరణం

కథంగల్ గ్రామంవద్ద దుర్ఘటన

("ఆంధ్రజ్యోతి" ప్రతినిధి)

హైదరాబాద్ జూన్ 10—నల్లగొండ జిల్లా కథంగల్ గ్రామంలో నిన్న మెయిన్ రోడ్డు ప్రక్కనవున్న తమ ఇండ్ల ముందు వ్యక్తులు నిద్రిస్తున్న వారిపైగా లారీ పోగా ఇద్దరు అక్కడక్కడే మరణించగా, మరి కొందరికి గాయాలు తగిలాయి. వీరిలో ఇద్దరికి తీవ్ర గాయాలు తగిలినవి.

ఆయిల్ కేక్‌లు వేసుకొని ఒక లారీ హైదరాబాద్ నుంచి విజయవాడ వైపుకు వెడుతుండగా ఈ దుర్ఘటన సంభవించినట్లనే దిక్కుడకు చేరిన అధికార వర్తమానం ద్వారా తెలుస్తున్నది. విజయవాడ-హైదరాబాద్ ట్రంకురోడ్డులో నల్గొండ నుంచి అయిదు మైళ్ళ దూరంలో ఈ కథంగల్ గ్రామం వున్నది.

గాయపడినవారిని నల్గొండ ప్రభుత్వ ఆసుపత్రిలో చేర్పడం జరిగింది.

వారైనా డ్రైవరును తరువాత పోలీసులు అరెస్టుచేశారు.

కోయంబత్తూరు, జూన్ 10— బి. ఎస్. యస్. తిరి కు చెందిన శ్రీ యు తు లి. ఎస్. రిద్దహోర్, రాత్‌బోర్‌లు పెయిర్ లైట్ గన్ మెషీన్ పోటీలో ఛాంపియన్ లుగా వచ్చారు.

చక్కగా వ్రాయుటకు

పెగోడా పెన్

(రెజి.)

వివిధ నమూనాలు—మీకు నచ్చే రంగులు

అందుబాటులో వున్నవి గమనించండి.

పెన్‌క్రాఫ్ట్ ఏజెన్సీ (ఇండియా)

INTER PACKING 93

ఆంధ్రప్రదేశ్‌కు ఏజెంట్లు

ఇగడీక్ ఏజెన్సీ ఇండియా

గులాబ్‌బాగ్ వీధి. జనరల్.

ఎకౌంటెంట్ జనరల్ ఆఫీసు ఆంధ్రప్రదేశ్, హైదరాబాద్-22

ఎకౌంటెంట్ జనరల్ ఆంధ్రప్రదేశ్ హైదరాబాద్; డిప్యూటీ రైల్వేస్ అండ్ ఆడిట్ అండ్ అకౌంట్స్, పోస్టు అండ్ టెలిగ్రాఫ్స్ హైదరాబాద్; డివిజనల్ ఆడిటర్ పోస్ట్ సెంట్రల్ రైల్వే, సికింద్రాబాద్ కార్యాలయములలో అప్పర్ డివిజనల్, లోయర్ డివిజనల్ గుమాస్తాలు. వైనోగ్రాఫరీ పోస్టులలో నియమించబడుటకు కామన్ వెయిటింగ్ లిస్టులో చేర్చబడుటకు దరఖాస్తులు కోరబడుచున్నవి.

మొదటి జాబితాలో 14.13 గారు షెడ్యూల్ కులములవారికి, 3.68 శాతం షెడ్యూల్ తెగలవారికి రిజర్వు చేయబడినవి. 1968 సెప్టెంబరు తొమ్మిది వాటికి వయోపరిమితి: అప్పర్ డివిజన్ గుమాస్తా పోస్టులకు కోరు అభ్యర్థులు ఎడెనిమిది సంవత్సరములైనగాని 25 సంవత్సరములలోపుగాను వుండవలెను. లోయర్ డివిజన్ గుమాస్తాలకు, వైనోగ్రఫర్లకు 18 సంవత్సరములు పైన 21 సంవత్సరముల లోపు వుండాలి. ఈ క్రింది సందర్భములలో మాదించబడిన విధంగా గరిష్ఠ వయోపరిమితి సడలింపు చేయబడును.

(i) షెడ్యూల్ కులాలకు/తెగలకు మరియు వికలాంగులైన స్వాతంత్ర్యయోధులకు అయిదు సంవత్సరాల వరకు సడలింపు జరుగుతుంది.

(ii) కోటాలో అర్హులైన IA మరియు AD వారిని తరువాతి సర్వీసులోకి తీసుకోవడం గుమాస్తాగా దరఖాస్తు చేసిన అభ్యర్థులకు 7 సంవత్సరాల వరకు సడలింపు చేయవలసిన అన్నిచోట్ల సర్వీసుకు ఎంపికయినవారి అడిట్ కార్యాలయాలలో మెటీరియల్ డివిజన్ పార్టీలుగా వున్నవారికి వయోపరిమితి లేకుండా వయోపరిమితి సడలింపు వుంటుంది.

(iii) అప్పర్ డివిజన్ గుమాస్తాగా మరో సంవత్సరం అర్హులు సంపాదించిన IA మరియు IO వారిలో యిరువురు డివిజన్ గుమాస్తాలుగా పనిచేస్తున్న వారికి (అగ్రేడుకు మొత్తం సర్వీసుకు పరిమితం) నాలుగవసంవత్సరానికి సడలింపు చేయగలము. ప్రయోగ, డివిజన్ ప్రమాణములకు అర్హులు పరిక్షలు పాసైన పోస్టు అండ్ టెలిగ్రాఫ్ శాఖలో పనిచేస్తున్న గ్రామీణ డివిజనల్ అకౌంటెంట్లకు వయోపరిమితి లేకుండా వయోపరిమితి సడలింపు వుంటుంది.

iv కొత్త నియామకాలకు బదులుగా తాత్కాలికాన్ని తాత్కాలిక ఆధారంగా పనిచేస్తున్న కాండిడేట్లకు, బి.కామ్ పరీక్ష విద్యార్హతలు, ఎ.సి.ఎ కాకుండా కేంద్ర ఉద్యోగులకు, ఉద్యోగులుగా పనిచేస్తున్న రక్షణ దళాల ఉద్యోగులకు, పదుదల చేయబడి కార్యాలయ ఎ.ఎ.ఎ. కడెట్ శిక్షణలో నియోగించబడి పనిచేయుచున్నవారికి వయోపరిమితి సడలింపు వర్తించును.

విద్యార్హతలున్న స్వతంత్రాభ్యర్థులు గాని క్రాస్ IV లో చెప్పబడిన వారికి ఎంప్లాయిమెంట్ ఎక్స్ఛేంజ్ అభ్యర్థులు గాని దరఖాస్తు చేసి పనిచేయుచున్నవారు కూడా వయోపరిమితి సడలింపు వర్తించును.

జీతం: అప్పర్ డివిజన్ గుమాస్తా/వైనోగ్రఫర్ 130-5-160-8-200-EB 8-280-EB 3-80-10-300- తో పాటు ఇతర అలవెన్సులు. అప్పర్ డివిజన్ గుమాస్తా విషయములో ఒక సంవత్సరం రెండవ డిపార్టుమెంటులో ఇంటర్నెల్ పరీక్షలు కింద 150 యూనాయిలను పెంచబడును. వైనోగ్రఫర్ విషయంలో ఇంటర్వ్యూకు ఎన్నికైన అభ్యర్థులకు ఒక ప్రాక్టికల్ పరీక్ష పెట్టబడును. అందులో కనీస ప్రమాణాలను సాధించిన వారికి మాత్రమే తీసుకోగల వారికి అవకాశం చేయబడుతుంది. ఈ అపీలు సర్వీసులో వున్న సివిల్ సర్వెంట్లకు విముఖులకు మాత్రమే పైచేయిగా పనిచేయగల వారికి అవకాశం ఇంగ్లీషు మంత్రిగారు, కో.ఎంప్లాయిమెంట్ కమిషనర్ మేషన్ ఎంటిని ప్రకటించబడును. వైనోగ్రఫర్లకు రెండవ తరగతి సర్టిఫికేట్ లేనిచో గాని లేక అత్యవసరమైన సందర్భాలలో గాని వారికి వారుయాండిలో పనిచేయుటకు తగిన మాటలు చెప్పవలెను. ఇంగ్లీషు మాటలు చెప్పవలెను, షార్టుహాండ్ పైపెగింగ్ లో నిమిషానికి 80 మాటలు చెప్పగలవారు వుండవలెను. టైపు రైటింగ్ లో నిమిషానికి 30 మాటలు చెప్పగలవారు వుండవలెను. వైనోగ్రఫర్ పోస్టులకు అభ్యర్థులు ఎన్నికైతే వారికి ఒక ప్రాక్టికల్ పరీక్ష పెట్టబడును. అందులో కనీస ప్రమాణాలను సాధించిన వారికి మాత్రమే తీసుకోగల వారికి అవకాశం చేయబడుతుంది. ఈ అపీలు సర్వీసులో వున్న సివిల్ సర్వెంట్లకు విముఖులకు మాత్రమే పైచేయిగా పనిచేయగల వారికి అవకాశం ఇంగ్లీషు మంత్రిగారు, కో.ఎంప్లాయిమెంట్ కమిషనర్ మేషన్ ఎంటిని ప్రకటించబడును. వైనోగ్రఫర్లకు రెండవ తరగతి సర్టిఫికేట్ లేనిచో గాని లేక అత్యవసరమైన సందర్భాలలో గాని వారుయాండిలో పనిచేయుటకు తగిన మాటలు చెప్పవలెను. ఇంగ్లీషు మాటలు చెప్పవలెను, షార్టుహాండ్ పైపెగింగ్ లో నిమిషానికి 80 మాటలు చెప్పగలవారు వుండవలెను. టైపు రైటింగ్ లో నిమిషానికి 30 మాటలు చెప్పగలవారు వుండవలెను. ఇంటర్వ్యూలకు పిలవబడిన షెడ్యూల్ కులాలు/తెగల అభ్యర్థులకు రూల్సు ప్రకారం ప్రయాణ ఖర్చులు యివ్వబడును. అభ్యర్థులతో ఎటువంటి ఉత్తర ప్రత్యుత్తరములు వ్యవహరించబడవు. సరి పడ్డమైన అదనపుసమాచారం ప్రయోగించిన అనర్హత కాగలదు.

Davp—665 (6,/68

విజ్ఞాన వినోదాలకు వారం వారం "ఆంధ్రజ్యోతి" పవిత్ర వారపత్రికనే చదవండి.

వర్గీకృత ప్రకటన

శీర్షిక

ది వర్క్స్ మేనేజర్ మచిలీపట్నం-2. 1958 లో స్థాపితం

1. పిచరి మెకానికల్ ఇంజనీరింగ్ డ్రాప్స్ ఎస్ ఓ.పి.పి.ఎస్ కొట్టులకు
2. L.M.E.L.M.E.L.E.B. (ఎంట్రెన్స్ (ముందటివారు పాసయ్యారు) మరియు ఆంధ్రప్రదేశ్ తెలుగు సంవత్సరాలు పరీక్షలు (పోస్టల్ బోధన కూడా)

శ్రీ సి. యు. సి. VII వారం. ఎస్.ఎస్.ఎల్.సి. మట్రిక్ పరీక్షలో ఉత్తమశిక్షణ 13 సంవత్సరాలు.

స్టైపెండు, ఎప్రెంటీస్ పరిశీలనలు, వాస్తవ అభ్యర్థులు అర్హత కలిగిన పోస్టులకు ఎన్నికైన అభ్యర్థులకు ఎప్రెంటీస్ పోస్టులు ఇవ్వబడును. జూలై 15 వ తేదీ నుండి ప్రారంభం అవుతుంది. అప్లికేషనులు, ప్రాస్పెక్టస్ ప్రస్తావనలు యానాయి ఇవ్వబడును పైనున్న చిరునామాకు వ్రాయండి.

ఎస్.టి. స్టాన్లీకాళం, వ్యవస్థాపకులు.
పి. సూర్యనారాయణ, ప్రధానాధికారి.

రూ. 10 లకే రేడియో

బేటరీ పెట్టుకో పని చేసే ట్రాన్సిస్టర్ పాకెట్ రేడియో, అన్ని రాగాలూ గ్యారంటీ

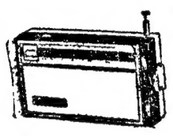

గల ఇపాన్ తయారీ, ప్రపంచంలో స్థానికంగా అన్ని ప్రదేశాలనుండి సంగీతం, వార్తలు వినవచ్చు. మా కొత్త పథకం ప్రకారం రూ. 10 లకే ఈ ట్రాన్సిస్టర్‌ను మీరు పొందవచ్చు. పాకింగ్, పోస్టేజి రూ. 2.00 అదనం. తోడుకోను ఉచితం. వి. పి. పి. కి రాయండి. నష్టపోకండి. మీ సొమ్ము తిరిగి చేయబడును.

American Trading Agency
Durgiana (R-3) Amritsar

దక్షిణ మధ్య రైల్వే టెండరు నోటీసు

విజయవాడలోని తాడేపల్లి ట్రాన్సిట్ షెడ్డులో పరకలను ఒకచోటనుండి మరొకచోటకు మార్చుటకు, బరువులు వేయుటకు మరియు ఇతర విధములైన పనులలో పనులను చేపట్టుటకు కాంట్రాక్టుదారులు 1968 జూలై ఇరవై యొక్క నుండి 1969 జూలై ఇరవై యొక్క వరకు అనగా మూడు సంవత్సరములు కాలము పై కాంట్రాక్టు పనిలనిచ్చుటకుగాను వియుక్తమైన పాము పై పిలువబడిన టెండర్లు కోరబడుచున్నవి. వియుక్తమైన పాము, టెండరును పంపించిన ఇతర వాణిజ్య పనింపనిలు మొదలైనవాటిని వ్యక్తిగతంగా గాని లేక మనీ యార్డరు రూపంలో గాని 1968 జూన్ 20 తేదీ వాయువ్యం మూడుగంటలకు ముందు పై అడ్రసు గల డివిజనల్ మేనేజరు (కమర్షియల్), బాక్స్ నెంబర్ 2 లో విజయవాడవారికి 10 రూపాయలు చలించని పట్టి సంవర్ధంలోను వారిని పంపబడ్డ పంపకాలు పొందవచ్చును. ఎన్నికైన ధరపత్రం పొమ్ము రిమి పెన్ను డిపాజిట్ పే మాస్టరు విజయవాడవారిచే 1968 జూన్ 21 వరకు స్వీకరించబడును. టెండర్లు జూలై 1968 ఆధ్యాన్నం 12 గంటలకు వారు స్వీకరించబడతాయి. టెండర్లను అదే రోజు సాయంత్రం మూడు గంటలకు అరవడం జరుగుతుంది.

చీఫ్ కమర్షియల్ సూపరింటెండెంట్
దక్షిణ మధ్య రైల్వే

పెంట్ జనరల్, ఆంధ్రప్రదేశ్, హైదరాబాద్ (హోదా పైవెనిపేరుతో కాదు) ఇచ్చిన పట్లు పంపవలెను. ఇంతకుముందే ఉద్యోగములో నున్నవారు తమ అధికారుల ద్వారా జూలై 20 1968 లోపల గాని లేక అంతకు ముందుగాని చేరునట్లు పంపవలెను. దరఖాస్తులతోపాటు సర్టిఫికెట్లు, యోగ్యతా పత్రముల అటెస్టెడ్ నకళ్ళను మాత్రమే పంపవలెను.

అభ్యర్థులు హైదరాబాద్‌లో ఒక ప్రాంతపరీక్ష / ఇంటర్వ్యూ ఈయవలసి వుంటే వచ్చును. అభ్యర్థులు పరీక్ష / ఇంటర్వ్యూకు హైదరాబాదుకు స్వంతఖర్చులపై వచ్చునట్లు పంపవలెను. ఇంటర్వ్యూలకు పిలవబడిన షెడ్యూల్ కులాలు/తెగల అభ్యర్థులకు రూల్సు ప్రకారం ప్రయాణ ఖర్చులియ్యబడును. అభ్యర్థులతో ఎటువంటి ఉత్తర ప్రత్యుత్తరములు వ్యవహరించబడవు. సరి పడ్డమైన అదనపుసమాచారం ప్రయోగించిన అనర్హత కాగలదు.

Davp—665 (6,/68

పారిస్ శాంతి చర్చలపట్ల ఉభయ పక్షాల ఆసక్తి

ఇప్పటివరకు ఎట్టి పురోభివృద్ధిలేకున్నవాటి తొలగింపుకు హానోయ్, వాషింగ్టన్‌ల దిక్కు

పారిస్, జూన్ 10— వియత్నాం ప్రాథమిక శాంతి చర్చలు నిన్న అయిదవ వారంలో పడ్డాయి. కాని, అవి "ఎక్కడవేసిన గొంగళి అక్కడే" అన్నట్టు ముందుకు ఏమాత్రం పురోగమించలేదు.

ఉభయపక్షాల మధ్య ఇప్పటికి ఏవో వృత్త సమావేశాలు జరిగాయి. కాని సంభాషణలు ఎక్కడ మొదలైనవో అక్కడే వున్నాయి.

ఉత్తర వియత్నాంపై బాంబు దాడులు పూర్తిగా నిలిపివేయడం విలువైన చేయాలని హానోయ్ ప్రతినిధివర్గం కోరుతున్నది. యుద్ధ నిర్మాణ పట్ల హానోయ్ అవకాశిని మానక ఎత్తివేయాలి దాడులను ఆపివేయగలమని వాషింగ్టన్ ప్రతినిధివర్గం వాదిస్తున్నది. కాని ఉభయపక్షాలు పరస్పర ఆరోపణలపై అవకాశిని కలవడమన్నాయి.

శాంతి ప్రతిపాదిస్తే అంగీకరించడానికి హానోయ్ సంసిద్ధం కాగల అమెరికా యుద్ధాలు ఆశిస్తున్నది.

తిరిగి బుధవారంనాడు చర్చలు జరిగేసమయానికి అంతర్గతలోకి స్వస్తి చెప్పి సంభాషణలను ప్రయోజనకరంగా సాగించాలని ఉభయపక్షాలు అభిలషిస్తున్నాయి.

ఈ చర్చలలో హానోయ్ ప్రధాన ప్రతినిధి శ్రీ క్విన్టీన్ అమెరికాకు కొరకరాని కొయ్యవలె వున్నాడు వియత్నాంపై బాంబుదాడులను శాశ్వతంగా నిలిపివేయడం ఎలా అని అమెరికా ప్రధాన ప్రతినిధి శ్రీ హారిమన్ ప్రశ్నించాడు.

పైగాన్‌పై రాకెట్ దాడులు జరిపాయి అర్థరాత్రి పారిస్ మరణించారు. మరి 30 మంది గాయపడ్డారు.

ఒక్క రాత్రి వియత్నాంగ్ బలాలు సైగాన్ పొమ్మర్లపై ప్రాంతాలపై దాడులు కేంద్రీకరించినట్టాయి. బోలాన్, గియాదిన్‌లపై కూడా శతఘ్ని దళాలు అగ్నివర్షం కురిపించాయి.

వియత్నాంగ్ దళాలు సైగాన్ వాయవ్య ప్రాంతంలో వుంటే దాడులను సాగిస్తున్నట్టు తెలుపుకున్న అమెరికన్ శతఘ్ని దళాలు వారి స్థావరాలపై కాల్పులు జరిపాయని, గెరిల్లాల కథనం గురించి ఇంకా తెలియరాలేదని అమెరికన్ సైనిక ప్రతినిధి చెప్పారు.

గురునానక్ జన్మస్థలం

వాటికన్ హోదా ఇవ్వాలని అఖిలపక్ష సిక్కుసభ విజ్ఞప్తి

న్యూఢిల్లీ, జూన్ 10— గురునానక్ జన్మస్థానమైన నాన్ కానా సాహిబ్ (పాకిస్తాన్‌లో ఉంది) దాన్ని వాటికన్ హోదా యివ్వాలని నిన్న ఇక్కడ జరిగిన అఖిలపక్ష సిక్కుసభ కోరింది.

అంతర్జాతీయ సిక్కు సహోదర సంఘం అధ్వర్యాన ఈ సభ ఏర్పాటు చేయబడింది. వివిధ గుర్తింపు పార్టీలకు చెందిన సిక్కు నాయకులు ఈ సభలో పాల్గొన్నారు. ఈ సమయంలో పాకిస్తాన్ ప్రభుత్వంతో సంప్రదింపులు జరపాలని వారు భారత ప్రభుత్వానికి విజ్ఞప్తి చేశారు.

తమ తమ ప్రాంతాలలో వంతాలిని రెండవ భాషగా గుర్తించాలని హరియానా, హిమాచల్ ప్రదేశ్, కేంద్ర పాలిత ఢిల్లీ ప్రాంత ప్రభుత్వాలను మరొక తీర్మానంలో కోరారు.

విద్యుత్‌శాఖ సిబ్బంది పనిభారం

బోర్డుకు శ్రీ శ్రీరాములు విజ్ఞప్తి: ఛైర్మన్ హామీ

హైదరాబాద్, జూన్ 10— ఉద్యోగుల పనిభారం తగ్గించడానికి అదనపు సిబ్బంది నియమించాలని రాష్ట్ర విద్యుత్ బోర్డుతో ఆంధ్రప్రదేశ్ నాన్ గెజిటెడ్ ఉద్యోగుల సంఘం వారు చర్చించారు.

ఈ విషయాన్ని మరింత విజయవంతంగా ప్రోత్సహించేందుకు బోర్డుతో జూన్ 15 న చర్చలు జరుపడానికిగాను ఎం.జి.ఓ. సంఘ అధ్యక్షులు శ్రీ ఎ. శ్రీరాములు అదనపు కలుసుకోనగలరని తెలుస్తున్నది.

గత రెండు సంవత్సరాలనుంచి గ్రామాలకు విద్యుదీకరణం చేయడం, పరిశ్రమలకు, వ్యవసాయానికి విద్యుత్ శక్తి ఇతరత్రా సరఫరా చేయడం దాని అభివృద్ధి చెందింది. అయితే పనులు మీద పరిశీలించవలసినదిగా గల యిదార్థాలు పరిశీలించవలసినదిగా ఇప్పుడు ప్రతి గుమాస్తా తొమ్మిది పనులు మీద పనులు చూడడం జరుగుతున్నది. ఇందువలన ఉద్యోగులకు పని భారం కాగా సిబ్బందిలో ఆందోళన పెంచినట్టి శ్రీ శ్రీరాములు అన్నారు.

ఈ సందర్భంలో విద్యుత్ బోర్డు చైర్మన్‌కు తెలియజేస్తూ ఉద్యోగుల పనిభారం గురించి శ్రీ శ్రీరాములు చర్చించారు.

విద్యుత్ శాఖలో గల సమస్యా విధానాన్ని మౌలికంగా పునర్వ్యవస్థీకరించి పథకాలు పద్దులతో పనా మార్పు చేసి ఎత్తకం ఒంటి యోచనలో వున్నారు. త్వరలో ఒకటి రెండు ప్రదేశాలలో ఈ పథకం ప్రయోగాత్మకంగా పరిశీలించి మరుతుందని చెప్పిన విద్యుత్తు తయారుచేయబడుతుంది. అంత్యంత ఎక్కువగా దక్షిణ తెలంగాణలో పెరుగుతుందని తెలియజేశారు.

ప్రస్తుతం కర్మాగారంలో ఉన్న తొమ్మిది ప్రాజెక్టులు పూర్తి అయితే, 1970-71 నాటికి ఉత్పత్తి 21 లక్షల 64 వేల టన్నులకు చేరుకుంటుందని వివరించారు.

పరుగుపనులు ఇరవై వేల టన్నుల ఉత్పత్తి శక్తిగల మరి నాలుగు ప్రాజెక్టుల నిర్మాణం విషయంపై సంభాషణలు సవిధ స్థాయిలో జేశారు.

ఎరువుల ఉత్పత్తిలో స్వయంపోషకత్వం

1975 నాటికి సాధ్యమని కేంద్రమంత్రి శ్రీ అశోక మెహతా ఆశాభావం

న్యూఢిల్లీ, జూన్ 10— 1975 నాటికి ఎరువుల ఉత్పత్తిలో దేశం స్వయంపోషకత్వం సాధిస్తుందని కేంద్ర పెట్రోలియం రసాయనాల శాఖ మంత్రి శ్రీ అశోక మెహతా తన ఆశాభావాన్ని వ్యక్తపరిచారు.

1970-76 నాటికి దేశంలో 50 లక్షల టన్నుల ఎరువులు ఉత్పత్తిచేసే శక్తికలిగి వుండేలా చేయడం ప్రభుత్వ ఎరువుల విధానమని అయన చెప్పారు.

భారత ఎరువుల సంస్థ అధ్యక్షుడు ప్రసంగిస్తూ "ఎరువుల వార్షిక" ఎత్తిక శాఖ సంచికలో "ఎరువుల విధానం"పై వ్యాసం వ్రాసారు అయిన ఈ విషయం తెలియజేశారు.

దేశంలో ఎరువులను ఎక్కువగా ఉత్పత్తి చేయడం, అవసరాన్ని పెంచి ఎరువుల మీద రైతులకు వ్యేచ్ఛ కలిగించడం ప్రభుత్వ ఎరువుల విధానమని ఆ వ్యాసంలో తెలియజేశారు.

ఉత్పత్తిని పెంచుకొన్న పరిశ్రమలను పరిరక్షిస్తూ, గొంతుకూరి వ్యాపారి ఉత్పత్తి ప్రారంభించడంతో ఎనిమిదిలక్షల టన్నుల తొమ్మిదివేల టన్నుల నత్రజని, ఉత్పత్తి అయినట్లు, నామరూప్ ప్రాజెక్టు నిర్మాణం పూర్తి అయితే, అ ఉత్పత్తి ఎనిమిది లక్షల టన్నులకు పెరుగుతుందని తెలియజేశారు. అ ఉత్పత్తి ఎనిమిది లక్షల టన్నులకు పెరుగుతుందని తెలియజేశారు.

ప్రస్తుతం కర్మాగారంలో ఉన్న తొమ్మిది ప్రాజెక్టులు పూర్తి అయితే, 1970-71 నాటికి ఉత్పత్తి 21 లక్షల 64 వేల టన్నులకు చేరుకుంటుందని వివరించారు.

పరుగుపనులు ఇరవై వేల టన్నుల ఉత్పత్తి శక్తిగల మరి నాలుగు ప్రాజెక్టుల నిర్మాణం విషయంపై సంభాషణలు సవిధ స్థాయిలో జేశారు.

గత రెండు సంవత్సరాలనుంచి గ్రామాలకు విద్యుదీకరణం చేయడం, పరిశ్రమలకు, వ్యవసాయానికి విద్యుత్ శక్తి ఇతరత్రా సరఫరా చేయడం దాని అభివృద్ధి చెందింది. అయితే పనులు మీద పరిశీలించవలసినదిగా గల యిదార్థాలు పరిశీలించవలసినదిగా ఇప్పుడు ప్రతి గుమాస్తా తొమ్మిది పనులు మీద పనులు చూడడం జరుగుతున్నది. ఇందువలన ఉద్యోగులకు పని భారం కాగా సిబ్బందిలో ఆందోళన పెంచినట్టి శ్రీ శ్రీరాములు అన్నారు.

ఈ సందర్భంలో విద్యుత్ బోర్డు చైర్మన్‌కు తెలియజేస్తూ ఉద్యోగుల పనిభారం గురించి శ్రీ శ్రీరాములు చర్చించారు.

విద్యుత్ శాఖలో గల సమస్యా విధానాన్ని మౌలికంగా పునర్వ్యవస్థీకరించి పథకాలు పద్దులతో పనా మార్పు చేసి ఎత్తకం ఒంటి యోచనలో వున్నారు. త్వరలో ఒకటి రెండు ప్రదేశాలలో ఈ పథకం ప్రయోగాత్మకంగా పరిశీలించి మరుతుందని చెప్పిన విద్యుత్తు తయారుచేయబడుతుంది. అంత్యంత ఎక్కువగా దక్షిణ తెలంగాణలో

వడాలిలో వందపుట్ల ధాన్యం, 30 ఇళ్లు దగ్ధం

పది వాములు రు 30 వేల నగదు నీళ్ల ఇంజను కూడా పరశురామప్రీతం

ముదినేపల్లి, జూన్ 10

కృష్ణాజిల్లా కైకలూరు తాలూకా వడాలిలో మొన్న ఘోరమైన అగ్నిప్రమాదం సంభవించి వందపుట్ల ధాన్యం బుగ్గిపాలయిపోయినది.

ఈ ప్రమాదం మధ్యాహ్నం ఒంటి గంటకు జరిగినది. 30 ఇండ్లు రు. 30 వేల నగదు, నీళ్ళఇంజను, పది గడ్డివాములు, ఇండ్లలో వున్న సామానులు అన్నీ కన్నీ పటంలమయిపోయాయి.

శ్రీజాయాడి నాగభూషణం అనే వ్యక్తికి చెందిన అయిదువేల నగదు, మూడువుట్ల ధాన్యం. 150 బస్తాల ధాన్యం, బంగారం, వెండి, ఇంటిలోని సామానులు అన్నీ బుగ్గిపాలయాయి. నష్టం వ్యయం కలిగింది. 60 ఎకరాల పంట వుంటుందని అంటున్నారు.

శ్రీవందిరి అప్పన్న అనే వ్యక్తి ఇంటిలో ఇనుపపెట్టెలో 10 వేల రూపాయల రొక్కం, మూడు వందల బస్తాల ధాన్యం, నీళ్ళ ఇంజను కూడా పోయాయి.

శ్రీగుడి వాగులు అనే వ్యక్తి 250 ధాన్యం డబ్బుగా వెయ్యి రూపాయలు రెండు వేల రూపాయల నగదు ఇంటిలో వుంచుకున్న సామానులు మొత్తం కాలిపోయాయి.

శ్రీ అల్లు అప్పలస్వామి అనే వ్యక్తికి రెండువందల బస్తాల ధాన్యం, మూడు వేల నగదు, రెండు వేల విలువగల బంగారం కాలిపోయాయి.

గుడివాడ నుంచి పైయిన రీ సు వాడు వచ్చి మంటలను అదుపులోకి తెచ్చాడు.

మొత్తం 150 వేల రూపాయల వరకు నష్టం వుంటుందని ప్రజలు అంచనా వేశారు.

తిప్పనగుంట

గన్నవరం, జూన్ 10— కృష్ణాజిల్లా తిప్పనగుంటలో ఇటీవల అగ్నిప్రమాదం సంభవించి రెండు ఇళ్ళు దగ్ధమయిపోయాయి. ఈ సందర్భంగా మనుషులు వెడుతూ వేడి అగ్నిపుట్టుట జరిగిందని అందువలన తెలుస్తున్నది. గుడివాడ అగ్నిమాపకదళాధికారి శ్రీ ఎం. గోపాలకృష్ణయ్య తమ సిబ్బందితో వెళ్ళి మంటలను అదుపులోకి తెచ్చారు.

ఏనుగూరులో 62 ఇళ్ళు దగ్ధం

12 మేకలు సజీవ దహనం

("ఆంధ్రజ్యోతి" విలేకరి)

కొత్తగూడెం, జూన్ 10— ఇక్కడికి సమీపంగల ఏనుగూరులో ఇటీవల అర్ధరాత్రి సంభవించిన అగ్ని ప్రమాదంలో 62 ఇండ్లు పనికి రాకుండా అయాయి. 37 కుటుంబాలవారు నిర్వాసితులయ్యారు. 12 మేకలు కాలిపోయాయి. లక్ష రూపాయల ఆస్తి అగ్నిగాలైనట్లు ఎంపాయితే సమితి అధ్యక్షుడు శ్రీ చేపూరి కాశయ్య తెలియచేశారు.

శ్రీ చేపూరి కాశయ్య, కాసనసభ్యులు శ్రీ పాపుగంటి పిన్నయ్య, తహశీల్దారు శ్రీ అహ్మద్ అలీ, బి. డి. ఓ. శ్రీ హిందూరావు ప్రమాదస్థలికి వెళ్ళి అగ్నిబాధితులను పరామర్శించారు. వంటనే చుట్టుపట్ల గ్రామాల నుంచి 45 బస్తాల ధాన్యం సేకరించి అగ్నిబాధితులకు ఎంపజే చేసారు.

కొత్తగూడెం సమితిలో ఇంతపెద్ద అగ్నిప్రమాదం మునెన్నడు జరగలేదు. అగ్నిబాధితుల సహాయార్థం అధికారులు అనధికారులు తోడ్పడవలెనని శ్రీ కాశయ్య విజ్ఞప్తి చేశారు.

శ్రీరంగపట్నంలో తిరిగి అగ్నిప్రమాదం

కోయంబత్తూరు, జూన్ 10— ఇటీవల కొనుకొండ సమితిలో పి. రాయపురం గ్రామపుమీద మూడు వేల రూపాయల విలువగల మూడుగడ్డివాములు పనికి రాకుండా అయినవి. ఆంధ్రజ్యోతి పాఠకులకు విదితమే.

మరల మొన్నరాత్రి దానికి సమీపాన గల శ్రీరంగపట్నం గ్రామంలో శ్రీ తిరి రామారావుకు చెందిన 1,500 రూపాయల విలువగల మేటి పూర్తిగా దగ్ధమైనది. రెండవ మేటి అంటుకోకుండా రెండు మీటర్ల దూరంలో గల శ్రీ రామారావు రెండు త్రాళ్ళతో పిట్ట. రెండు వందలమంది ప్రజానీకంతో బయలుదేరి మళ్ళీ రెండవ మేటి అంటుకోకుండా సమయానికి అదుపు చేశారు.

శ్రీ రామారావు గోవిందరావు పోలీసు సిబ్బంది సమక్షంలో పోలీసు జీపు ఇస్తే వెళ్ళి పోలీసు స్టేషన్ హాస్పిటల్ తమ సిబ్బందితో వచ్చి మంటలను మరి దగ్ధం కాకుండా చేస్తున్నారు.

భద్రాచలం వద్ద లారీ ప్రమాదంలో ఒకే వ్యక్తి మరణం

("ఆంధ్రజ్యోతి" విలేకరి)

భద్రాచలం, జూన్ 10— ఇక్కడికి 52 మైళ్ళదూరంలో ఏజెన్సీ ట్రాన్స్ పోర్టుకు చెందిన ఒక లారీ రోడ్డుపై పడిపోయి పొలాలలోకి ప్రమాదం కాస్తపోగా ఒక వ్యక్తి మరణించాడు.

డ్రైవర్ అరెస్టు జరిగాడు. దర్యాప్తు జరుగుతున్నది.

నాగార్జున సాగర్ కెనాల్ గేటు విరిగి బ్రిడ్జి

చీఫ్ ఇంజనీరుచే శంకుస్థాపన

("ఆంధ్రజ్యోతి" విలేకరి)

విజయపురి, జూన్ 10— నాగార్జున సాగర్ డాంలో అధ్యభాగమైన కెనాల్ పైన స్పిల్ వే పక్కన కాంక్రీటు బ్రిడ్జి మీద కాల్వకు కట్టిన గేటు విరిగి పోయినదని చీఫ్ ఇంజనీరు శ్రీ ఎ. వి. నరసింహస్వామి మన్నకు తెలియచేశారు.

ఈ బ్రిడ్జి 26 స్పాన్లు వున్నాయి. ఒక్కొక్క స్పాన్ పొడవు 60 అడుగులు. రోడ్డు మీద తిరిగే పొడవు 1,860 అడుగులు. బ్రిడ్జిపైన రోడ్డు వెడల్పు 30 అడుగులు 6 అంగుళాలు. బ్రిడ్జి మీద రోడ్డుకు 11 అంగుళాల కాంక్రీటు వస్తాయి.

దీనికి సుమారు 25 లక్షల రూపాయల ఖర్చు అవుతుందని ప్రజెక్టు అధికారులు ఎర్రి తెలియజేస్తున్నారు.

ఈ బ్రిడ్జి 1964 సంవత్సరం పనులు పూర్తి చేయడానికి సర్వేరామంగా కృషి జరుగుతున్నది.

వందల వచ్చి డామ్ మీద ఏదు ప్రవహించబడుతుంది కూడ ఈ బ్రిడ్జి నిర్మాణం కొనసాగుతుంది.

నాగార్జునసాగర్ త్వరలో నాగార్జునసాగర్ డాం మీద నిర్మించిన కృష్ణానదిపై నిజాంపురి వద్ద నిర్మించిన పోర్టులు రాకపోకలు కట్టుకోడానికి డాం చిన్న ఇంజనీరు తీవ్ర కృషి చేస్తున్నారు.

సతేనపల్లిలో శ్రీ కొసు వెంకటరెడ్డి ప్రమాణస్వీకారం

సత్తెనపల్లి, జూన్ 8— గుంటూరు జిల్లా సత్తెనపల్లిలో అధ్యక్షుడు అధ్యక్షుడు 16 వ తేదీ సాయంత్రం అయిదు గంటలకు సమావేశ కాంగ్రెసు నాయకులు శ్రీ కొసు వెంకటరెడ్డి ఎమ్మెల్యే ప్రమాణస్వీకారం జరుగుతుంది. ఎలక్షన్ మంత్రి శ్రీ గుమ్మూరి అధ్యక్షత వహిస్తారు. ఎమ్మెల్యేలు శ్రీయుతులు తోట రామనాథం. టి. పి. రాయుడు, గుడిదాజు రామలింగేశ్వరరావు, కీలం సిద్ధారెడ్డి, వెదిగళ్ళ సత్యనారాయణరావు, కొసనత్యులు శ్రీ కోటా వెంకటరత్నం, పార్టీ మెంబరు సత్యులు శ్రీ కొంగర జగ్గయ్య ప్రభృతులు పాల్గొని ఉపన్యసిస్తారు.

సహకారోద్యమ నాయకుడు కీర్తిశేషులు శ్రీ మోపర్ల దత్తాత్రేయులు

శ్రీ కొత్తపల్లి ఉమామహేశ్వరరావు

గుంటూరుజిల్లా లోకల్ లైబ్రరీ చెయిర్మన్‌గా తిరిగి ఎన్నిక

గుంటూరు, జూన్ 10— జిల్లా లోకల్ లైబ్రరీ అథారిటీ చైర్మన్‌గా శ్రీ కొత్తపల్లి ఉమామహేశ్వరరావు నాలుగవ పర్యాయం మొన్న ఏకగ్రీవంగా ఎన్నికయారు.

జిల్లా విద్యాధికారి శ్రీ ఎం. వెంకటస్వామి అధ్యక్షతన జరిగిన ఈ ఎన్నికకు 30 మంది సభ్యులు హాజరయారు. శ్రీ జి. దానయ్య ప్రతిపాదించగా, శ్రీ ఎ. సీతారామారావు బలపరచారు. ఇతర అభ్యర్థి లెవ్వరు పోటీ చయనందున శ్రీ కొత్తపల్లి ఉమామహేశ్వరరావు ఏకగ్రీవంగా ఎన్నికైనట్లు జిల్లా విద్యాధికారి ప్రకటించారు.

శ్రీ ఉమామహేశ్వరరావు తనను ఏకగ్రీవంగా ఎన్నుకోవడంలో సభ్యులకు కృతజ్ఞతలు తెలియచేస్తూ జిల్లాలోని గ్రంథాలయాభివృద్ధికి కృషి చయగలనన్నారు.

రైల్వ అధికారికి ఆంధ్రులు సన్మానం

("ఆంధ్రజ్యోతి" విలేకరి)

అజీవీడు, జూన్ 10— విజయవాడ రైల్వే డివిజనల్ మేనేజరుగా పెదంబడ్డ శ్రీ ఆర్. శ్రీనివాసన్ ఇక్కడకు వచ్చిన సందర్భంగా స్థానిక రైల్వే స్టేషనులో మిల్లర్స్ అసోసియేషన్ ప్రెసిడెంటు శ్రీ కె. దర్శనాచార్యులు, సెక్రటరీ శ్రీ కె. ఎం. నారాయణ గారు, ప్రజారథ శ్రీ కొప్పి సుబ్బారావు మొన్న అయనను ఘనంగా సన్మానించారు.

స్థానిక రైల్వే సమస్య ప్రాముఖ్యత కొనసాగిన సమస్యలను గురించి చర్చించారు.

మిల్లర్స్ అసోసియేషన్‌వారు శ్రీ శ్రీనివాసన్‌కు సన్మానపత్రాన్ని సమర్పించారు.

స్థానిక కోర్కెలు సమయంలో తగిలిన అనుకూల జరుగుతుందని అధికారి హామీ ఇచ్చారు.

స్టేషన్ మాస్టరు శ్రీ వి. నగరాజారావు వందన సమర్పణం కావించారు.

కోనసీమలో కాల్వల ప్రక్కనే గల రోడ్లు

ప్రమాదాలదృష్ట్యా వెంటనే వాటిని వెడల్పు చేయవలసిన అవశ్యకత

("ఆంధ్రజ్యోతి" విలేకరి)

అంబాజీపేట, జూన్ 10—

కోనసీమలో కాల్వగట్లమీదగల రోడ్లను వెంటనే వెడల్పు చేయవలసిన అవశ్యకత కలదని ప్రజలు భావిస్తున్నారు.

కోనసీమలో రోడ్లు ఎక్కువ భాగం కాలువగట్లు రోడ్లు అవటంవలన అవి వెడల్పుగా లేకపోవడం వలనవచ్చిన అతి కష్టంతో నడిపవలసి వస్తున్నది.

ముఖ్యంగా రావులపాలెం నుంచి ముక్కామలవరకు గల 14 మైళ్ళ పొడవుగల రోడ్డు కాలువ ప్రక్కగానే వున్నందున దాటా ఇరుకుగా వుండటం వలన ఎదురెదురు వచ్చే వాహనాలు తప్పుకోలేకపోవడం వలన ప్రమాదంగా తయారయినది.

ఎదురైన వారిమధ్యనుండి చేసిన, రోడ్డును వెడల్పు చేయకపోతే ప్రమాదం జరిగే స్థితి వర్తిస్తుంది.

అంబాజీపేట నియోజకవర్గంలో రోడ్డు అక్రమణలు చాలా జరుగుతూ వున్నాయి. రోడ్డుమీద కట్టడాలు వేస్తే చాలా ఇరుకుగా తయారయి చేరాయి.

ప్రధానరోడ్డు నుంచి రాజోలు, పసిపిడి పల్లి, పశ్చిమ వస్తులు అమలాపురం, మరియు కొత్త పేట, పి. గన్నవరం, పల్లంకుర్రు అంబాజీపేట మీదుగా వెళ్ళాలి. అటువంటి ఈ నియోజకవర్గంలో రోడ్డు ఆక్రమణలను తొలగించి, వెడల్పుచేయడం, అత్యావశ్యకమని గ్రామీణ ప్రజలు భావిస్తున్నారు.

సైకిల్ బెంకొంత

అంబాజీపేట, జూన్ 10— సైకిళ్ళకు పెద్ద కంట్రోల్ ధరలను లభ్యమవక ప్రజలు ఇబ్బందులను గురవుతున్నారు.

ప్రతి ముఖ్యమైన కేంద్రాలలో పెద్ద కొటాలుగల సైకిళ్ళు వున్నా, కంట్రోలు రేటుకు వాటి సరఫరయినా, పెద్ద కొటా సరకు రావడమేలేదని హెచ్చు ధరలకు ఇంకా వాటాలకే కొని, అమ్ముతున్నారు. దీనివలన చిన్నవాడు కొనడాన్ని నష్టాలు చేస్తున్నారు.

హెచ్చు ధరలకు సైకిళ్ళు పెద్ద కొనలేక ప్రజలు ఇబ్బందులకు గురవుతున్నారు.

హెచ్చు ధరలకు పెద్దను అమ్మకం చేసే వారిపుడ తగినవర్యలు తీసుకుని సామాన్య ప్రజలకు అందుబాటు ధరలలో, లభ్యమయ్యేటట్లు చర్యలు చూడడం అత్యావశ్యకమని భావిస్తున్నారు.

పండిత పరిషత్తు

అంబాజీపేట, జూన్ 10— తూర్పు గోదావరి జిల్లా పండిత పరిషత్తు ప్రాంతీయ సమావేశం ఇటీవల మాడేరు శ్రీ రాజరాజేశ్వరీ సంస్కృత కళాశాలలో జరిగినది. కళాశాల ప్రిన్సిపాలు శ్రీ లక్ష్మీనరసింహశాస్త్రి అధ్యక్షత వహించారు.

జిల్లా ఉపాధ్యాయ పండిత పరిషత్తు అధ్యక్షులు శ్రీ పుల్లుమరాజు లింగారెడ్డి, కార్యదర్శి శ్రీ పక్కిరాయి సరిశింహమూర్తి, శ్రీయుతులు రాజీ కృష్ణమూర్తి, మంత్రవాది లక్ష్మీనారాయణ, తోంపెల్లి యజ్ఞేశ్వరశాస్త్రి తదితరులు కూరి శ్రీరామచంద్రమూర్తి పద్యాన్నాయి తగ్గుదలం, ఉపాధ్యాయుల కార్యభారం గురించి ప్రసంగించారు.

జిల్లా ఉపాధ్యాయ పండిత పరిషత్తు అధ్యక్షులు, ప్రస్తుతం మండపేట పౌరకాలలో సంస్కృత పండితులుగా పని చేస్తున్న శ్రీ పి. ఎల్. లింగారెడ్డి ఎంఎల్‌సీగా పోటీ పెట్టవలెనని విజ్ఞప్తి యిందారు.

కార్యదర్శి శ్రీ కందుకూరి వీర రామచంద్రమూర్తి ప్రసంగ పటిన వీరి కొన్ని తీర్మానాలు ఏకగ్రీవంగా ఆమోదించారు.

కోనసీమలో వరద

అంబాజీపేట, జూన్ 10— గత కొద్దిరోజులుగా కోనసీమ ప్రాంతంలో అడపా, తడపా వర్షం పడుతూనే వున్నది. నిన్న ఉదయం నుంచి కుండపోతగా వర్షం పడుతున్నది. ఆకాశం మేఘావృతమై వున్నది.

ఊయేడు మామూలుకంటె నీలమయంగా తోలకరించినవి. రోహిణి కార్తెలో వీచిన గాలులకు ఇదుగు ధల్లదనంతో కూడిన వాతావరణం ఏర్పాటు అవటం ఇటీవలి కాలంలో జరుగలేదని, ఈ వర్షాలు, తొలకరి పంటలు త్వరగా జరగడానికి, కొత్తగా తడలను కూడా ఎక్కువగా సహాయపడేలా యిన అమృతవర్షాలైన ప్రజలు హర్షామోదాలతో చెబుకున్నారు.

భద్రాచలంలో తపాల శాఖ సంఘ సమావేశం

భద్రాచలం, జూన్ 10— అఖిల భారత తపాలా శాఖ సిబ్బంది మూడవ తరగతి ఉద్యోగుల సంఘ నార్గవ వార్షిక సమావేశం ఇటీవల ఇక్కడ శ్రీ పి. నారాయణరావు అధ్యక్షతన జరిగింది.

ప్రయుతులు పురుషోత్తమరావు, కె. వి. శేషాచార్యులు గారలు ప్రసంగించారు. కార్యదర్శి శ్రీ పి. జగన్మోహనరావు వివేదిక సమర్పించారు.

శ్రీ పి. నారాయణరావును అధ్యక్షులుగా నాల్గవసారి ఏకగ్రీవంగా ఎన్నుకున్నారు.

త్యాళ్ళూరు సమితిలో ఎన్నుల ఎసూళ్ళు

త్యాళ్ళూరు, జూన్ 10— గుంటూరుజిల్లా త్యాళ్ళూరు సమితిలో ఈ కింద 15 పంచాయతీలలో ఎన్నులను నూటికి నూరుపాళ్ళు సమాధానం చేశారు:

పల్లగిరి, దిడుగు, తాడువాయి, మల్లాది, చింతపల్లి, తిమ్మవరం, మిట్టపాలెం, కాకాపాడు, కొరిపాడు, కంభంపాడు, ముప్పాపురం, అబ్బూరు, లింగంగుంట్ల, ఉట్టూరు పెదకూరపాడు.

ఈ గ్రామపంచాయతీల సర్పంచులను, పంచాయతీ పంచాయతీదారులు శ్రీ పి. పాపిరెడ్డి బి. డి. ఓ శ్రీ సుబ్బారావు సరిపేంహాదార్యులు. సమితి అధ్యక్షులు శ్రీ నూతలపాటి హనుమంతరావు అభినందించారు.

కథా రచనలో గుంటూరులో పోటీలు

గుంటూరు, జూన్ 10— కథా రచనలో ఇక్కడ పోటీలను నిర్వహించనున్నారు. పోటీలో ప్రతి రచయిత, రచయిత్రి పాల్గొనవచ్చు. ప్రవేశ రుసుం రూపాయి ఎంపికైన పోటీ ప్రవేశపత్రాన్ని పొంది, రచనతో సంబంధపరచి వున్నది.

కథలు పరిపాలనకు చివరి తేదీ సెప్టెంబరు 1.

బహుమతి వివరాలు: మొదటి బహుమతి రు. 150 లు, రెండవ బహుమతి రు. 75 లు, మూడవ బహుమతి రు. 50 లు, నాలుగవ బహుమతి రు. 25 లు, అవి కన్నా లేనివి బహుమతులు.

పరిపాలకులు, రచనలను పంపవలసిన చిరునామా: "ఏర్పాట్లు, జిల్లా పరిషత్తు అరండల్ పేట, 10 వ లైను, రెండవ అడ్డ రోడ్డు, గుంటూరు-2."

పశ్చిమ గోదావరిలో ధాన్యం ధరల పెరుగుదల

("ఆంధ్రజ్యోతి" విలేకరి)

తాడేపల్లిగూడెం, జూన్ 10— పశ్చిమ గోదావరి జిల్లాలో ధాన్యం ధరలు హఠాత్తుగా పెరిగిపోయాయి.

అక్కడ ధాన్యం (75 కిలోలు), బియ్యం (74 కిలోలు) బస్తా 47 1/2. రు 65 నుండి రు 50, రు 74 ఐ పెరిగాయి ఇంత అధిక ధర ఇదే ప్రప్రథమం. ఇంకా పెరగవచ్చునను కొంటున్నారు.

బియ్యం, ధాన్యం పంపిణీ వియుమాలు జిల్లా పరిధిలోగల్లాకు ఏ సౌకర్యం కల్పించలేదు. కాగా దొంగ రవాణాలు జరుగుతున్నట్లు చెప్పుకోవటమున్నారు.

ధాన్యం ధరలు పెరిగిన కారణంగా పొలాల ధరలు కూడా పెరిగిపోయాయి.

ఈ నెలలో పశ్చిమ గోదావరి నుండి 33,000 టన్నుల ధాన్యం బియ్యం కేరళకు, 11,000 టన్నుల ధాన్యం బియ్యం మైసూరుకు ఎగుమతి అవుతాయి. స్థానిక గ్రైన్ ఎక్స్ఛేంజ్ అసోసియేషన్ శ్రీ టి. వెంకటేశ్వరరావు యిలియచేశారు.

జిల్లాలో ప్రభుత్వం గిడ్డంగులలో లక్షలు టన్నులలో పుష్కలంగా వున్నప్పటికీ పదివేల టన్నుల మాత్రమే ధాన్యం బియ్యం నిల్వ వున్నట్టు తెలుస్తున్నది.

కేరళ, మైసూరుకు ఎంపే ధాన్యం బియ్యం పరుత్వంపెట్టబడుతుందని ధరలు కొనుగోలుచేసే అలాంటి పెట్టిన ధరకే అరాష్ట్రాలకు ఎగుమతి చేస్తున్నారు. ఆ సౌకర్యం రాష్ట్రంలో, జిల్లాలో ఎవరికీ లేదు.

స్థానికులకు అమ్మకానికి ధర నిర్ణయం లేనందున ఎవరి ఇష్టంవచ్చిన రేటుకు వారు అమ్ముకున్నారని తెలుస్తున్నది.

మితంగా పెరగడంతో ఉద్యోగులు అవస్థపడుతున్నారు.

ఏరోజుకు ఆరోజు కూలిచేసుకొని సాయంత్రానికి బియ్యం కొనుక్కొని పేద ప్రజల అవస్థలు మరి చెప్పనవసరం లేదు.

ఈ పరిస్థితిని గుర్తించి అధికారులు సత్వర చర్యలు గైకొని ధరలను అదుపులో వుంచవలెనని కోరుతున్నారు.

చింతపల్లిలో గర్భిణీ స్త్రీ హత్య

అనుమానంతో భర్త అరెస్టు

("ఆంధ్రజ్యోతి" విలేకరి)

తాడేపల్లిగూడెం, జూన్ 10— ఇక్కడకు అరు మైళ్ళ దూరానగల చింతపల్లిలో వేములమంది భీమరాజు అనే అతని భార్య అయిదు నెలల గర్భిణి రాధాకృష్ణమ్మ అన 30 యేళ్ళ యువతి హత్య చేశాడు.

ఆమె పుట్టిల్లు ఇక్కడనే చేయవలే గల అలంపురం, ఆమె పేర పొలం వున్నది. అయితే తండ్రి కూడా అమెకు వున్నది.

రాధాకృష్ణమ్మ, పదిరోజులుగా పుట్టింట చేసుకొనే కత్తితో కంఠం కోశాడు.

అత్తరి పోలీసు సబ్ ఇన్‌స్పెక్టరు శ్రీ మహ్మదీ రసయిదీన్ సమక్షంలో భర్త భీమరాజును హత్యా నేరారోపణతో అరెస్టు చేసి తాడేపల్లిగూడెం సబ్ జైలుకు పంపినట్లు తెలుస్తున్నది.

కత్తిని నూతిలోనుంచి వెదికి తీయించారు.

శవపరీక్ష చేసిన స్థానిక వైద్యాధికారి డాక్టరు వాగవారి మాట్లాడుతూ మాట్లాడుతూ రాలి గర్భస్థ శిశువు కూడా తెలియాలని తెలియాలని.

కృష్ణాజిల్లా ఎంపీటీ సమితి సభ్యుల సంఘం

శ్రీ పి. కోటేశ్వరరావుచే నామినేషన్ దాఖలు

("ఆంధ్రజ్యోతి" ప్రతినిధి)

బందరు, జూన్ 10— కృష్ణాజిల్లా ఉపాధ్యాయ నియోజకవర్గం నుండి ఎల్లాటివద్దు గెలవ ఎన్నికగా శ్రీ పి. ఎల్. నారాయణ మొన్న నామినేషన్ వేశారు. శ్రీ కోటేశ్వరరావుపక్షాన నామినేషన్ దాఖలు చేశారు.

శ్రీ కోటేశ్వరరావు తెలుగు పండిత పంచాయతీలు, ఎంపీటీలు ప్రతినిధులు, ఎంపీటీలు అంధ్ర జిల్లా పరిషత్తు సభ్యులు. శ్రీ కే. హనుమంతరావుపక్షాన నామినేషన్ వేశారు.

శ్రీ కోటేశ్వరరావు తెలుగు పండిత పంచాయతీలు, ఎంపీటీలు ప్రతినిధులు, ఎంపీటీలు అంధ్ర జిల్లా పరిషత్తు సభ్యులు అంధ్ర జిల్లా పరిషత్తు సభ్యులు.

పి. లక్ష్మీనారాయణ ప్రతిపాదిస్తూ మందుగా మాట్లాడుతూ స్థానిక ప్రధానోపాధ్యాయులు శ్రీ పి. లక్ష్మణస్వామి నామినేషన్ దాఖలు చేశారు.

శ్రీ కోటేశ్వరరావును గెలిపించి, ఉపాధ్యాయ నియోజకవర్గాన్ని సమర్థవంతం చేయవలసిన ఉపాధ్యాయులు ఆచార్యులు మామిడిపూడి వెంకటరత్నం, శ్రీ మానే ఎస్. టి. జి. మచిలీపట్నం, శ్రీ సి. ఉమా రామలింగమూర్తి, శ్రీ ఎస్. టి. జ్ఞాన ప్రకాశం తదితర ప్రముఖులు కృష్ణాజిల్లా ఉపాధ్యాయ సిబ్బంది పాల్గొన్నారు.

సేవా కార్యక్రమాలలో రోటరీ, లయన్స్ పోటీ

- శ్రీకాకుళంలో పెద్దల హితవు

("ఆంధ్రజ్యోతి" ప్రతినిధి)

శ్రీకాకుళం, జూన్ 10— ప్రతి శుక్రవారం సాధారణంగా జరిగే శ్రీకాకుళం రోటరీ క్లబ్బువారి సమావేశం మొన్న స్థానిక పరిషత్తు హాలులో ఇటీవలే స్థాపించిన లయన్స్ క్లబ్బు అధ్యక్షులను, సభ్యులను అభినందించడానికి ప్రత్యేకంగా ఏర్పాటు చేశారు.

సమావేశానికి రోటరీ క్లబ్బు ప్రెసిడెంటు శ్రీ గుమ్మడి లక్ష్మణరావు అధ్యక్షత వహించారు.

ముఖ్య అతిథి గా గుంటూరు జిల్లా పెద్దన్న శ్రీ జి. ఎస్. సుధీరదనరావు హాజరయారు.

కార్యదర్శి శ్రీ కుమార గుప్త స్వాగతం పలికారు.

శ్రీ రొక్కం లక్ష్మీనరసింహదొర, శ్రీ అమ్మగారి వెంకట శివరావు లయన్స్ క్లబ్బు అధ్యక్షులు అభినందిస్తూ, ఈ రెండు సంస్థలు కలసి ప్రజాసేవ చేయడానికి, ప్రజాహిత కార్యక్రమాలను చేపట్టి పర్యవహించడానికి పూనుకోవడం చక్కటి పద్ధతి. ఒక్క శ్రీకాకుళానికి కాక చుట్టుప్రక్కల అందరికీ సేవ చేయగలుగుతారు. సేవా ధర్మ నిర్వహణలో ఈ రెండు సంస్థలు పోటీ పడకుండా పోటీ పెట్టుకొని సమర్థవంతంగా పనిచేయాలని హితవు పలికారు.

శ్రీ కె. సీతారామస్వామి ముఖ్యఅతిథి శ్రీ మధుసూదనరావు న్యాయశాస్త్రి ప్రసంగించారు.

శ్రీ మహమ్మదులు "మరణదండన" అనే అంశాన్ని గురించి ఉపన్యసిస్తూ, "మరణ దండన" రద్దుచేయవలసి వుంటుందని, అక్కడ లేదా అనేవి అభిప్రాయం. న్యాయశాస్త్రజ్ఞులు లయన్స్ క్లబ్బుద్వారా యాదిగా విద్యార్థులు వుంటుందని అన్నారు.

పరిషత్ రోటరీ, లయన్స్ క్లబ్బుల సభ్యులకోసం, ఎవరు న్యాయమైనదో ప్రజలు వారు వోటు వేశారు.

విజయవాడలో భాగవతారకు సన్మానం

విజయవాడ, జూన్ 10— ఇక్కడి కృష్ణలంక కొత్త చౌకల వీరవాసరావు చెందిన స్వప్నసిద్ధ హరికథకులు శ్రీ పులిబండి జానకిరామయ్య భాగవతారకు ఇటీవల సన్మానం చేశారు.

సభకు ముందు ప్రదర్శనలు జరిగినవి. సభకు శ్రీ పైడి వెంకటరత్నం గారు అధ్యక్షత వహించారు. శ్రీ అక్కిపెద్ది శ్రీరామమూర్తి భాగవతారు ప్రారంభించారు. శ్రీ అంటా సుబ్బారావు సభాధ్యక్షులను పరిచయం చేశారు. శ్రీ అమ్మూరు విశ్వనాథం భాగవతారు సభను ప్రారంభించారు.

అధ్యక్షులు శ్రీ కంభంపాటి రామగోపాల కృష్ణమూర్తి సమాధానంతో కొత్త చౌక్ భజనమండలి వారిచే శ్రీ గుమ్మళ్ళ లక్ష్మణరావు కొరియోగ్రఫీలో శ్రీ దాసుకు హరికథ లక్ష్మీ విజయ ప్రదర్శన చేశారు. శ్రీ తెల్లాపల్లి వెంకటేశ్వరరావు పాడగా భాగవతారు తన్మయత్వంతో పాడారు. శ్రీ బుంగ వారి కొరకు పాడిన ఘంటా కంఠాన్ని సమాధానపరిచారు. శ్రీ పోక్ భక్తిప్రదర్శనలు నేర్పారు. జులై మాసం భారతం కథలో గానాన్ని పాడినందు శ్రీ దాసుకు శ్రీ గుమ్మళ్ళ లక్ష్మణరావు సూచనలు వస్త్రాలను మరియు రూపాయల నిధిని అందచేశారు. సభలో పెద్దలను కూడా దీవించారు. అభినందనలు, మన్నలు ఇవ్వడం శ్రీ దాసుకు సన్నాహాలకు తగ్గ.

పరిగిలో ఎం. జి. ఎం. ఆస్పత్రి సిబ్బంది మెప్పు

కేసులు చక్కదిద్దారని

పరిగి, జూన్ 10— ఇక్కడి ఎం. జి. ఎం. ఆస్పత్రిలో పని చేయు ఉద్యోగులు తమ సర్వీసు తరగతి ఉద్యోగులు గత మూడు రోజులు నుండి సమ్మె చేస్తున్నారు.

తమ సహోద్యోగులు ఉద్యోగుల పాలిటు కేసులను తప్పించుకుంటున్నారని సదరు విధి నిర్వహణలో ఉన్న ఒక డాక్టరును ఉద్యోగులు తమ సర్వీసు తరగతి అధికారులు అవమానపరిచారు. అందుకు ఆ డాక్టరును ఉద్యోగులు తొలగించారని తెలియజేశారు.

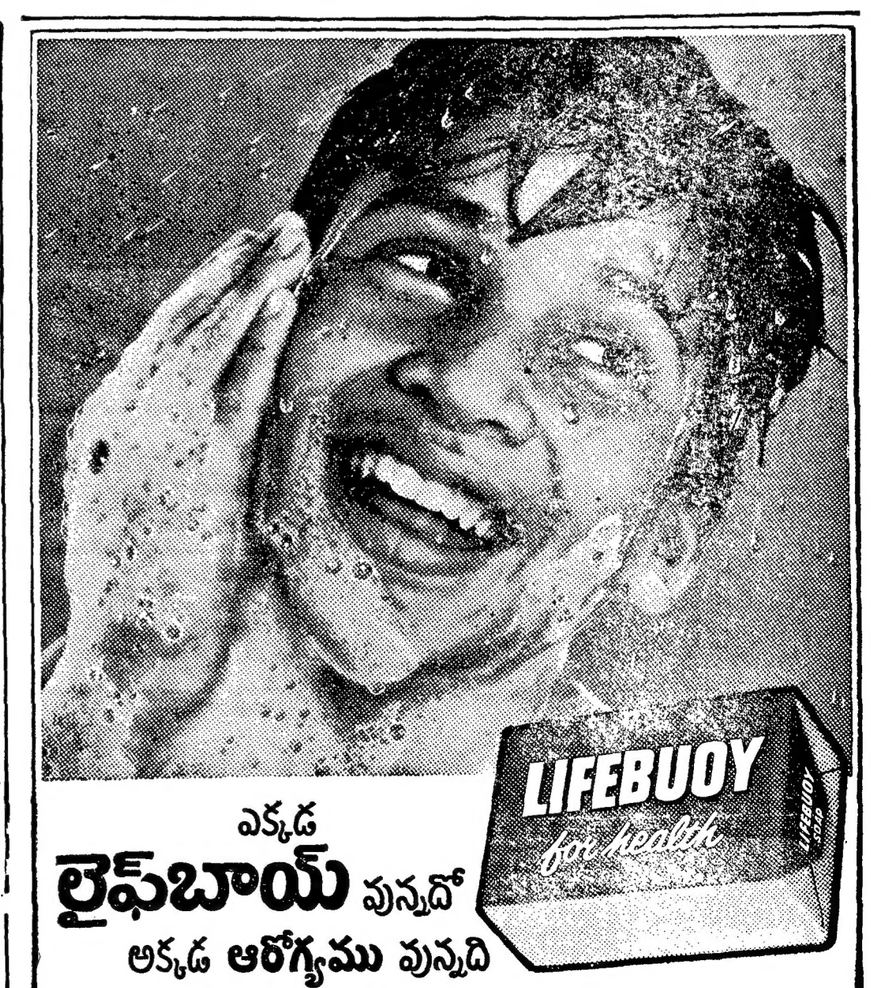

ఎక్కడ
లైఫ్‌బాయ్ వున్నదో
అక్కడ ఆరోగ్యము వున్నది

లైఫ్‌బాయ్‌తో స్నానము మీకు అత్యంత ఆరోగ్యమైన హాయి గొలుపుతుంది.
లైఫ్‌బాయ్‌లో ఉత్తమమైన సబ్బులో వుండ వలసిన అన్ని సుగుణములే గాక ఇంకా ఎన్నియో వున్నవని మీరు తెలిసికొందురు.

లైఫ్‌బాయ్ మురికిలోగల క్రిములను కడిగి వేస్తుంది

HLL.52-140 Tel.

హిందుస్తాన్ లీవర్ ఉత్పత్తి

ఆకాశవాణి

బుధవారం, జూన్ 12

విజయవాడ

357.1 మీ (840 కిలోసై)

ఉ॥ 6.00 వందేమాతరం, సుప్రభాతం. 6.10 భక్తిరంజని. 6.40 ఆంగ్లంలో వార్తలు. 6.45 సూక్తిముక్తావళి. 6.50 వాద్యసంగీతం. 7.00 తెలుగులో వార్తలు. 8.00 ఆంగ్లంలో వార్తలు. 8.15 హిందీలో వార్తలు. మ॥ 12.30 కార్మికుల కార్యక్రమం. 1.00 మహిళా సమాజం. 1.30 ఆంగ్లంలో వార్తలు. 1.50 తెలుగులో వార్తలు. సా॥ 5.05 నాటిక ప్రకటనలు. 6.00 ఆంగ్లంలో వార్తలు. 6.05 ప్రాంతీయ వార్తలు. 6.15 వాద్య బృందం. 6.45 వెలుగుబాట. 7.00 తెలుగులో వార్తలు. 7.15 పండుపిచ్చలు. 7.45 ఈనెలలో. 8.00 పదవు పంచదశనాటకం. 8.30 చిత్రగీతసంగీతి. 9.00 ఆంగ్లంలో వార్తలు. 9.15 ధ్వని నుంచి రేలు. 10.30 ఆంగ్లంలో వార్తలు 10.35 జనగణమన ప్రసారసమాప్తి.

హైదరాబాద్-ఎ

405.4 మీ (740 కిలోసై)

ఉ॥ 6.30 వందేమాతరం, మంగళధ్వని. 6.40 ఆంగ్లంలో వార్తలు. 6.45 భక్తిరంజని. 7.00 తెలుగులో వార్తలు. 7.10 ఎస్. ఎల్. ఎన్ కొత్త యెయిలిన్. 7.45 సంకీర్తనము. 8.00 ఆంగ్లంలో వార్తలు. 8.15 హిందీలో వార్తలు. మ॥ 12.30 కార్మికుల కార్యక్రమం. 1.00 మహిళా సమాజం. 1.30 ఆంగ్లంలో వార్తలు. 1.40 చిత్రగీతము. 1.50 తెలుగులో వార్తలు. సా॥ 5.55 నాటిక ప్రకటనలు. 6.00 ఆంగ్లంలో వార్తలు. 6.05 ప్రాంతీయ వార్తలు. 6.25 ముఖ్యమైన జనరల్ పరామర్శనం. 6.30 వ్యవసాయిక విషయాలు. 7.00 తెలుగులో వార్తలు. 7.15 వెలుగుబాట. 7.30 చిత్రగీతము. 7.50 పరామర్శనం. 8.00 నాటిక. 8.30 యెయిలిన్. 9.00 ఆంగ్లంలో వార్తలు. 9.15 ధ్వని నుంచి రేలు. 10.30 ఆంగ్లంలో వార్తలు. 10.40 జనగణమన ప్రసారసమాప్తి.

హైదరాబాద్-బి

211.3 మీ (1420 కిలోసై)

ఉ॥ 6.57 వందేమాతరం, మంగళధ్వని. 7.00 తెలుగులో వార్తలు. 7.15 సంగీతమంజరి. 7.30 మద్రాసు ఎవరెక్కడ. 8.00 ఆంగ్లంలో వార్తలు. మ॥ 1.50 తెలుగులో వార్తలు. సా॥ 6.00 ఆంగ్లంలో వార్తలు. 6.05 మద్రాసు ఎవరెక్కడ. 6.

జనాబ్ ఆలీబేగ్ కాలధర్మం

అనధికార మద్రాసు అసెంబ్లీ సభ్యులు

విజయవాడ జూన్ 10— అనధికార మద్రాసు అసెంబ్లీ సభ్యులు, ప్రముఖ న్యాయవాది జనాబ్ ఆలీబేగ్ మొన్న బెంగుళూరులో తమ 75 వ యేట కాలధర్మం చెందారు.

ఆయన ప్రభుత్వ న్యాయవాదిగా కూడా పనిచేశారు. భారత రాజ్యాంగ నిర్ణయసభలో ఆయన సభ్యులు. కొంతకాలం స్థానిక మునిసిపల్ కౌన్సిల్ సభ్యులు.

ఆయన భౌతికకాయాన్ని నిన్న ఇక్కడకు తీసుకువచ్చారు.

ఆయనకు భార్య, ఇరువురు కుమారులు, ముగ్గురు కుమార్తెలు వున్నారు.

జనాబ్ ఆలీబేగ్ మృతిపట్ల పలువురు ప్రముఖులు తమ సంతాపం వెలిబుచ్చారు.

దేవదాయ సంస్థల నిర్వహణకు చట్టం

మొత్తం దేశానికి వర్తించే విధంగా రూపొందించాలని కేంద్రం యోచన

కొచ్చిన, జూన్ 10—

దేవాదాయ సంస్థల పరిపాలనను క్రమబద్ధం చేసేందుకు, వాటి ఆస్తుల పంపకానికి దేశవ్యాపితంగా ఒక ఉమ్మడి ధర్మసంస్థల నిర్వహణ చట్టం తీసుకొచ్చే సమస్యను గురించి ప్రభుత్వం పరిశీలిస్తున్నదని కేంద్ర న్యాయశాఖ మంత్రి శ్రీ పి గోవిందమీనన్ నిన్న ఇక్కడ పత్రికా విలేకరులతో మాట్లాడుతూ చెప్పారు.

అటువంటి చట్టం తీసుకురావాలని కీర్తి శేషులు శ్రీ సి. పి. రామస్వామి అయ్యర్ నాయకత్వాన ఏర్పాటుచేసిన హిందూ మత సంస్థల కమిటీ సూచించింది.

కేరళ, మద్రాసు, ఒరిస్సాలకు పరిమితం చేసి హిందూ మత సంస్థలకు చెందిన చట్టాలు వున్నాయి. అన్ని ధర్మ సంస్థల ఆస్తులకు సంబంధించి ఉమ్మడి చట్టం ఉండాలని కేంద్ర ప్రభుత్వం భావిస్తున్నదని ఆయన తెలియజేశారు.

శ్రీ మీనన్ విమానంలో ఢిల్లీ నుంచి ఇక్కడకు వచ్చారు.

ఇంతవరకు సుమారు తొంభై కేంద్రం చట్టాలు హిందీలోకి తర్జుమా చేయబడ్డాయి అయన మరొక ప్రశ్నకు సమాధానంగా చెప్పారు. ఇతర భాషలలోకి తర్జుమా చేసే కార్యక్రమం అంత బాగా జరగడం లేదని ఆయన చెప్పారు.

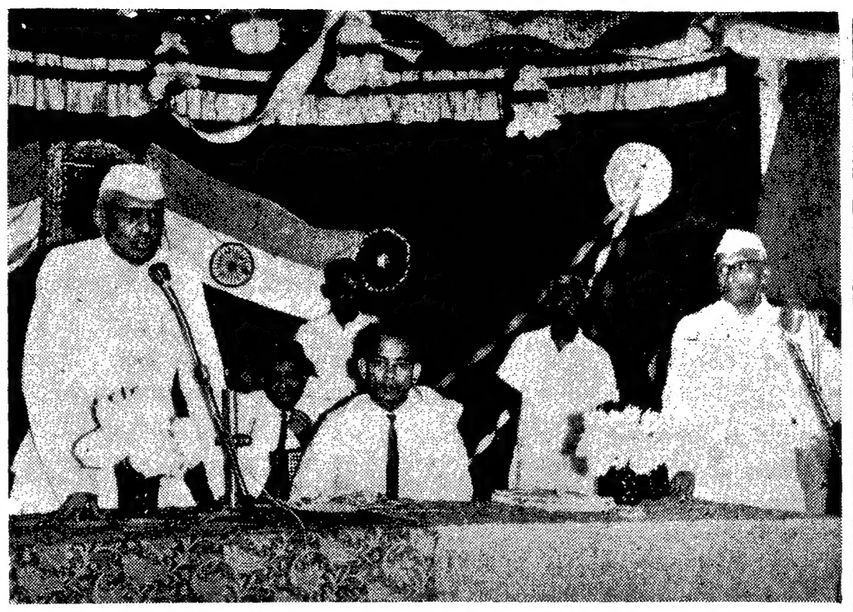

చిత్తూరు జిల్లా బెల్కూరు గ్రామంలో జరిగిన సభలో ఉపన్యసిస్తున్న గవర్నరు శ్రీ ఖందూభాయ్ దేశాయి

నోటీసు

రాయనపాడు గ్రామము తాలూకు ది. నెం. 77 రు యి. 17.98 సెంట్లు యర్రపాలెం గ్రామ కాపరస్తులు వీదేళ్ళ నాగభూషణం యీ లక్ష్మీనరసింహారావుల అవిభక్త సోదరులది అయియుండగా వారు వారు 1949వ సం॥లో కౌలుకు యిచ్చి భూమి నా స్వాధీనపరచినారు. అప్పటినుంచి సదరు భూమి నా స్వాధీనములోనే వుండియున్నది. ఇకౌలుదార్లు మాత్రం మార్చిడి జరిగినవి. గత నాలుగు సం॥ నుండి సదరు భూమికి పాలుకు బదులు మకాగా ఇస్తూ 15 75 కేజీలు గల 80 బస్తాలు ధాన్యం యిచ్చి ఎప్పటికి కవులు అమలు జరుగుచున్నది. ప్రతి సంవత్సరము మకా ధాన్యం మార్కెటు రేటు ప్రకారము విలువను తీసుకొని అన్ని దస్కులలో జేసులైన నా భూషణంగారు రసీదులు యిచ్చివున్నారు. యిట్టి సందర్భములో సదరు భూ కొనుగోలుదారులు నన్ను భూమినుండి తొలగవలసినదిగా శ్రీ హరి అనంత పద్మనాభస్వామి, అడ్వకేటుద్వారా నోటీసు యిపించినారు. నేను ఇచ్చిన యీ ప్రకారం నాకు గల హక్కు ప్రకారము నేను కవులుదారుగానే ప్రస్తుతము వున్న కవులు చరతులు ప్రకారము కంటిన్యూ కావలసినవిగా, భూమి నుండి తొలగునదిలేదనిగా జవాబు యిస్తుంచియున్నాను. యిట్టిసందర్భములో నా కవులు సంగతి మర్యాదగా సదరు భూమిని విక్రయించుట వగైరా అన్యాక్రాంతము చేయుటకున్నూ నన్ను భూమినుండి దౌర్జన్యముగా తొలగించుటకు భూ కొనుగోలుదారులు ప్రయత్నించుచున్నట్లు రూమేగా తెలియుచున్నది. కాబట్టి నా హక్కులకు భిన్నముగా ఎవరున్నూ సదరు భూమి విక్రయముగాని, కౌలుగాని పొందుటకు విలులేదని యిందుమూలముగా తెలియజేయడమైనది.

విజయవాడ,
ది. 10.6.1968.

పొట్లూరి గోపాలకృష్ణయ్య.

"మంచి కుటుంబం" చిత్రంపై వ్యాసాల పోటీలో పాల్గొని చిత్రసీమకు ప్రియమైన "బర్కిలి" కంపెనీ వారు యిచ్చు

ఈ దిగువ బహుమతులు పొందండి :

మొదటి బహుమతి: బుష్‌వ్యారన్ ట్రాన్సిస్టరీ రేడియో
రెండవ బహుమతి: H. M. V. రికార్డు ప్లేయరీ
మూడవ బహుమతి: టేబుల్ ఫ్యాన్

మధు పిక్చర్స్‌వారి "మంచి కుటుంబం" 1968 జూన్ 23వ తేదీ ఆదివారంనాడు విజయవాడలో శతదినోత్సవం జరుపుకుంటున్న సందర్భంలో ఈ క్రింది అంశంపై వ్యాసాల పోటీలో పాల్గొని "బర్కిలి" కంపెనీవారిచ్చు పై బహుమతులు పొందండి. బహుమతులను 1968 జూన్ 23 వ తేదీ ఆదివారం ఉదయం విజయవాడ అలంకార్ టాకీస్‌లో జరిగే "మంచి కుటుంబం" శతదినోత్సవంలో పద్మశ్రీ అక్కినేని నాగేశ్వరరావు విజేతలకు బహూకరిస్తారు.

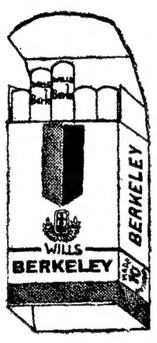

ప్రశ్న: "మంచి కుటుంబం" చిత్రం నూరు రోజులు ఆడి, మీ అభిమానాన్ని పొందడానికి దానిలో మీకు నచ్చిన ముఖ్యంగా లేమిటి? అది ఏ విధంగా నచ్చినది?

నిబంధనలు

(1) పై ప్రశ్నకు జవాబును తప్పక అరిలావున్న ప్రశ్నమైనఅక్షరాలతో 25 వంక్తులకు మించకుండా పూర్తి చిరునామాతో పాటు వ్రాసి "విజయవాడ ఫిలింఫాన్స్ అసోసియేషన్, లబ్బీపేట, విజయవాడ.2"కు పోస్టుద్వారా 1968 జూన్ 19 వ తేదీ సాయంత్రం 5 గంటలలోగా చేరేటట్టు పంపవలెను. (తదుపరి చదవండి వెనుకవైపు.)

(2) ఈ పోటీలో ఎలాంటి నిబంధన లేకుండా అందరు పాల్గొనవచ్చు.

(3) ఈ పోటీకి ఎలాంటి ప్రవేశ రుసుం కాని, దరఖాస్తు ఫారాలు కాని లేవు.

(4) బహుమతుల నిర్ణయంలో న్యాయమూర్తుల తీర్పు అంతిమమైనది.

(5) న్యాయమూర్తుల నిర్ణయాన్ని విజేతలు ముగ్గురు స్వయంగా బహుమతులు స్వీకరించవలసినదిగా వారికి వ్రాతపూర్వకంగా లేఖల ద్వారా తెలియజేయడం జరుగుతుంది.

ఇట్లు, కార్యనిర్వాహకులు,
విజయవాడ ఫిలింఫాన్స్ అసోసియేషన్.

కృష్ణాజిల్లాలో బియ్యంధర పెరుగుదల

వినియోగదారుల ఆందోళన: ఆహార సంస్థద్వారా సరఫరా చెయాలని సూచన

("ఆంధ్రజ్యోతి" ప్రతినిధి) విజయవాడ, జూన్ 10—

పెంచిన పంట ధాన్యం పుష్కలంగా రైతులవద్ద విల్వవున్న సమయంలో, రెండవ పంట ధాన్యం మార్కెట్టుకు సరఫరా అవుతున్న కాలంలో, అక్కడక్కడ, సన్నాల బియ్యం ధరలు పెరగడంలో గల అంతర్యమేమిటన విషయం అనూహ్యంగా వుంది.

అక్కడక్కడ బియ్యం బస్తా 108 నుంచి 110 రూపాయలవరకు, సన్నాలు 115 నుంచి 120 రూపాయలవరకు వర్తకులు నేడు ఇక్కడ విక్రయిస్తున్నారు.

ఎప్పుడు దినుసుల ధరలు తిరోగమిస్తున్న సమయంలో అహార ధాన్యాల ధరలు పురోగమించడానికి కారణం ఏమిటని వినియోగదారులు ప్రశ్నిస్తున్నారు.

అతివృష్టి, అనావృష్టి తదితర ఈతి బాధలకు లోనుకాకుండా మొదటి పంట అమకున్న అందనాన మించి రైతు చేతికి అందింది. విత్తనదశలో లోనుగాక ఏకాలంలో రెండవ పంటకూడా పుష్కలంగా పండింది. నార్వా, దాళ్ళ ధాన్యం జిల్లాల వివిధగా లభ్యమవుతున్న సమయంలో ధరలు పరిపరిగా పెరిగడానికి కారణం ప్రభుత్వ విధానంలోని అవక తవకలేనని స్థానిక మిల్లర్లు, వర్తకులు అంటున్నారు.

ప్రభుత్వ లెవి విధానం

రైతులవద్ద కొనుగోలు చేసిన ధాన్యంలో 80 శాతం ప్రభుత్వం నిర్ణయించిన ధరకు మిల్లర్లు ప్రభుత్వానికి అందజేయవలసి వున్నది. ఆ ధర ప్రకారం ధాన్యంకొని వేగము సరఫరాచేస్తే మిల్లర్లకు వెగనుకు 1490 రూపాయలదాకా నష్టం వస్తోందని అంటున్నారు. ఎన్నాళ్ళు ఈ విధంగా ధాన్యం కొని ప్రభుత్వానికి అందచేయగలరనే విషయాన్ని ప్రభుత్వం గమనించవలసి వుంటుంది. భూస్వాముల వద్దనుంచి ప్రభుత్వ నిర్ణయించిన విధిగా కర్షిల ధరకు ప్రొక్యూరు చేసి మిల్లర్లకు అందచేయవలసి వుంది. కాని వారు రైతును ఒత్తిడిచేసేందుకు సముఖంగా వున్నట్టు కనుపించటంలేదు.

ప్రభుత్వానికి ఇవ్వగా మిగిలిన 20 శాతం బియ్యం జిల్లా అవసరాలనుబట్టి మిల్లరు డీలర్లకు పంపిణీ చేయవలసి వున్నది. ప్రభుత్వానికి అందచేసిన బియ్యంలో వచ్చిన నష్టాన్ని భర్తీచేసుకునే వుద్దేశంతో నేడు మిల్లరు జిల్లా సరఫరా అధికారి అమోదంతో కొంత డాటించి ఇతర జిల్లాలకు ఎగుమతి చేయడం జరుగుతోందని అంటున్నారు.

ఇతర జిల్లాలకు సరఫరా చేయడంలో అమకున్నదానికంటె మిల్లరుకు లాభం చేకూరడం వల్ల ఎక్కువ గోదావరి, కృష్ణా, గుంటూరు జిల్లాలలో పాత ధాన్యాలకు అధికంగా ధర పెంచి ఎగుమతులు కొనసాగిస్తున్నారు. అందువల్లనే ప్రాథమికంగా బియ్యం రేటు పెరిగినట్లు చెబుతున్నారు.

రెండవ పంట ధాన్యం

ధాన్యం ధాన్యాలు ఎప్పుడు మనప్రాంతం వారు వినియోగించే అలవాటు లేదు. కాని, ఇటీవలి సంవత్సరాలలో కంట్రోలు ఉన్న సమయంలో అహార కొరత అన పేరుతో మన ఎఱలచేత తినిపించారు.

ఈ ధాన్యాలు తడవడంవల్ల మార్కెట్టుకు అంతగా రావడంలేదని, వచ్చినా అధికభాగం నూకలుగా తయారు అవుతున్నాయని చెప్పడం పక్కదారం పట్టిస్తే, మే వెలలో వర్షాలు పడకలేదుకదా తడవడమనే సమస్య లేదు.

భూస్వాములవద్ద విల్వలు

జిల్లాలోని పెద్ద భూస్వాములవద్ద వారి అవసరాలకు పోను అధికంగా విల్వలు వున్నాయని అంటున్నారు. విరివద్దనుంచి మిల్లర్లు నేడు బస్తా 52 నుంచి 54 రూపాయలవరకు ఇచ్చి కొనడం జరుగుతున్నది. ప్రభుత్వం రైతువద్ద ధాన్యాన్ని ప్రొక్యూరు చేయడంపై సమస్య ఒకదారికి రాగలదు.

ధరల అదుపుకు సూచన

జిల్లాలో వినియోగదారుల అవసరాలు గమనించకుండా జిల్లా అధికారులు కొన బియ్యాలు నిల్వ చేయడం వల్లనే బియ్యం ధర అనవసరంగా పెరిగింది. మిల్లరు నష్టాన్ని భర్తీ చేయడానికి జిల్లా సరఫరా అధికారులు కావలియం పడిడం వల్లనే ధరలు అనవసరంగా పెరిగాయని. ఇదే విధంగా ముప్పుందు కూడా కొనసాగితే అక్కడక్కడ బస్తా 130 రూపాయలవరకు పెరగగలదని అంటున్నారు.

ప్రభుత్వ అహార సంస్థద్వారా పేదలకు బియ్యాన్ని పంపిణీ చేసేటట్లయితే కోవరేటు షాపుల ద్వారా అమ్మకడం—స్వేచ్ఛా వ్యాపారానికి తోడాయించిన 20 శాతం బియ్యం జిల్లాలో వే అమ్మకాలకు అధికారులు ఉత్తర్వులు జారీచేయడంలో ఈ సమస్య కొంతవరకు పరిష్కారం కాగలదు.

జిల్లా సరఫరాకార్యాలయంచుట్టూ వర్తకులు, మిల్లర్లు తిరగకుండాచూడ వారు వచ్చిన సమయంలో ఎర్రిట్లు జారీచేస్తే వారు అధిక వ్యయానికి లోను గాకుండా తగ్గించవచ్చు.

మిల్లరులు ఎర్రిటులు ఇచ్చిన ఒక నెలలో సరకు సర్దుబాటు అందజేయవచ్చు అని వున్నదని. అప్పటిది 10 రోజులకు తగ్గిస్తే సరకు సమయంలో మార్కెట్టుకు తెచ్చుకొనుటకు అవకాశం ఏర్పడగలదని అంటున్నారు.

సికిందరాబాద్‌లో నేతాజి కాంస్య విగ్రహం

ముఖ్యమంత్రిచే ఆవిష్కరణ

("ఆంధ్రజ్యోతి" ప్రతినిధి)

హైదరాబాద్, జూన్ 10— నేతాజి ఏడేళ్ళలోను ఎన్నడూ పుట్టనంతటి మహా దేశభక్తుడని ముఖ్యమంత్రి శ్రీ కాసు బ్రహ్మానందరెడ్డి సికిందరాబాద్ రైల్వేస్టేషనుకు ఎదురుగా సుభాష్ బోస్ కాంస్య విగ్రహాన్ని ఆవిష్కరిస్తూ అన్నారు.

సభకు మేయర్ కొండారెడ్డి అధ్యక్షత వహించారు.

దేశంలో యువతరానికి నేతాజి ఉత్సాహాన్ని నిచ్చినట్టి విధివంటి వారని ముఖ్యమంత్రి అన్నారు.

ఎర్రిశాఖమంత్రి శ్రీ వి. వి. గురుమూర్తి సుభాష్ బోస్‌కు జోహార్లర్పించారు.

నగరంలోగల విగ్రహాలలో ఇదే పెద్దది. వేదికతోసహా ఈ విగ్రహ నిర్మాణానికి 41,000 ఖర్చు అయింది. దీని నిర్మాణాన్ని చేపట్టిన శ్రీ వి. వి. వాఫె

పురపాలక సంఘం ఆధ్వర్యంలో సుభాష్‌బోస్ విగ్రహం దేశం మొత్తంమీద ఒక్క హైదరాబాద్‌లోనే వున్నది.

తొలుత శ్రీ జి. రాజయ్య సదస్యులను ఆహ్వానించగా, తుదకు స్థాయీసంఘ అధ్యక్షులు యాదగిరి వందన సమర్పణ

శ్రీ వెంకటేశ్వర విశ్వవిద్యాలయం

మెట్రిక్ పరీక్ష ఫలితాలు

తిరుపతి, జూన్ 10— 1968 ఏప్రిల్‌లో జరిగిన మెట్రిక్యులేషన్ పరీక్షలో దిగువ నెంబర్లుగల అభ్యర్థులు తొలిస్థానాలు శ్రీ వెంకటేశ్వర యూనివర్శిటీ రిజిస్ట్రార్ ప్రకటిస్తున్నారు:

డిస్టింక్షన్ : లేదు.

ఫస్టుక్లాస్ : 61 మాత్రమే

సెకండ్ క్లాస్ : 1 6 7 15 36 56 92 108 49 82 214 21 40 54 72 340 54 62 68 93 422 23 28 34 46 63 79

థర్డుక్లాస్ : 8 14 19 22 24 26 30 32 34 47 49 57 69 70 93 97 98 101 06 10 16 19 24 29 30 33 51 56 80 86 89 96 99 200 07 08 15 17 33 52 53 55 62 66 71 76 87 93 308 15 26 41 42 50 61 65 66 71 73 81 83 407 13 27 39 49 54 57 59 76 78

ఈ దిగువ నెంబర్లుగల అభ్యర్థుల ఫలితాలు తర్వాత వెలువడగలవు: 5 160 183 345 469

ఈ దిగువ నెంబర్లుగల అభ్యర్థుల ఫలితాలు నిలిపివేయబడ్డాయి: 52 195 224

ముఖ్యమంత్రి పర్యటన

హైదరాబాద్, జూన్ 10— ముఖ్యమంత్రి శ్రీ బ్రహ్మానందరెడ్డి జూన్ 15 శనివారం సాయంత్రం 4.20కి విమానంలో హైదరాబాద్ నుంచి ఢిల్లీ వెళతారు. ఆంధ్రప్రదేశ్ స్టేట్ గెస్ట్ హౌస్‌లో బసచేస్తారు.

16,17 18లో ప్లానింగ్ కమిషన్‌తో చర్చలు. 19 వ తేదీ విమానంలో నగరానికి వెడతారు. 20, 21 తేదీలలో జాతీయ సమైక్యతా సంఘం చర్చలు. 22 మధ్యాహ్నం 2 గంటలకు శ్రవణరీనుంచి ఢిల్లీ. 23 మధ్యాహ్నం 2.55 గంటలకు ఢిల్లీ నుంచి విమానంలో హైదరాబాద్‌కు వస్తారు.

ప్రయాణించకపోయినా లేదా ప్రయాణించినా

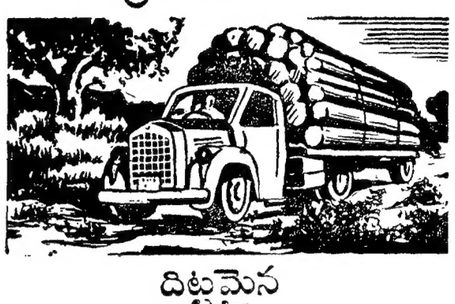

దిట్టమైన
ట్రక్కు, బస్సు టైరు
డన్‌లప్
ఆర్ కె 10

డన్‌లప్ మీకు మార్గదర్శి

సి.ఎస్.సి. పాదరక్షలనుధరించారంటే వర్షం లెక్కలేదు. తడిగావుండే బాటలు రోడ్లు మీకు చిక్కులేదు. బాటలను నిరోధించే విముక్తం ప్రత్యేకమైన తారని అరుగులతో మీ సి.ఎస్.సి. పాదరక్షలు రూపొందించబడినవి. దృఢమైనవి, నీటి నిరోధకం, మరియు కడుగదగినవి. ఎన్నో వర్షా కాలములు గడిచిపోయే వరకూ మన్నునట్లు నిర్మించబడినవి.

భాగమైన వివిధ రకములనుండి ఎంచుకోండి బాలెరినా, వర్షబహార్, మోహాక్, తాజిహవా.

వర్షాకాలపు వొత్తిడిని తట్టుకొనుటకు త్వరలో మీ ప్రియమైన దగ్గర సి.ఎస్.సి. డీలర్ వద్దకు వెళ్లండి.

సి.ఎస్.సి. తోళ్లు త్వరగా అరగవు త్వరగా చిరగవు

కరోనా సాహు కం.లి.
రిజిస్టర్ ఆఫీసు:
381, రాధాకృష్ణ కొత్తపేట రోడ్, బొంబాయి-1

ఒకానొక పత్రికావిలేఖరియొక్క ప్రత్యేక సమీక్ష:

సంతృప్తినే ఆపేక్షిస్తాను

నేనుచేసే ప్రతి పనిలోనూ

అందువలనే నేనెప్పుడూ సిజర్స్ కాల్చడం చూస్తారు

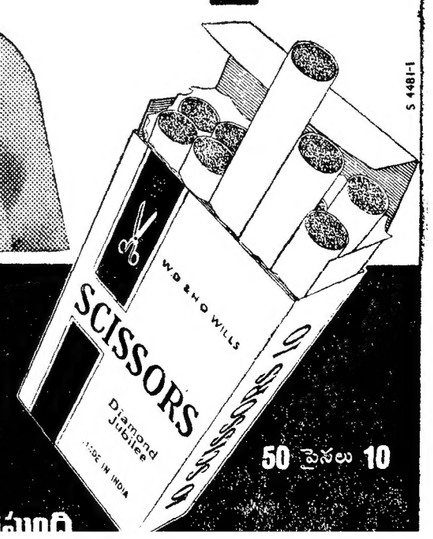

ఉత్సాహవంతులకు పూర్తి సంతృప్తి
అద్భుతమైన రుచి
దానికదే సాటి.
సిజర్స్
50 పైసలు 10

విపణివీధి

బులియన్ మార్కెట్

విజయవాడ, జూన్ 10—

వెండి 1 కిలోగ్రాము	530.00
10 గ్రాములు	5.35

ధాన్యం (కొత్తవి)

అక్కుపట్టు	34.50
వెంబర్లు	41.25

బియ్యం (కొత్తవి)

అక్కుపట్టు	72.69
వెంబర్లు	86.42

కొబ్బరికాయలు [1000]

విజయవాడలో	380.00
పాలకొల్లులో	320.00
అమలాపురంలో	300.00

అపరాలు

పండుమిరప	100.00
మినుములు	110.00
పెసలు	102.00

Printed and Published by K. L. N. Prasad at Andhra Printers Ltd., Vijayawada-2